

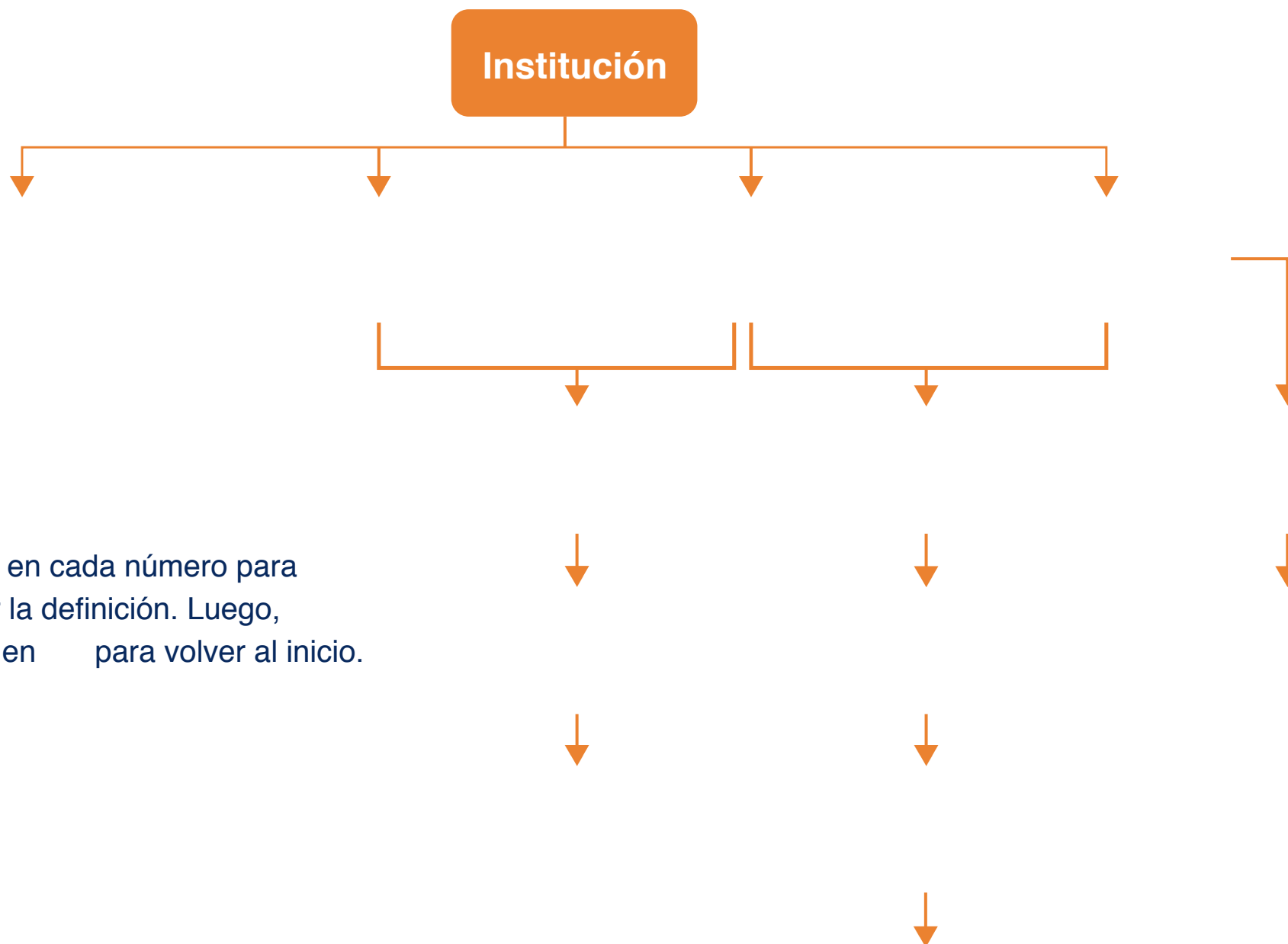



Estructura Académica



 Haz clic en cada número para conocer la definición. Luego, haz clic en  para volver al inicio.



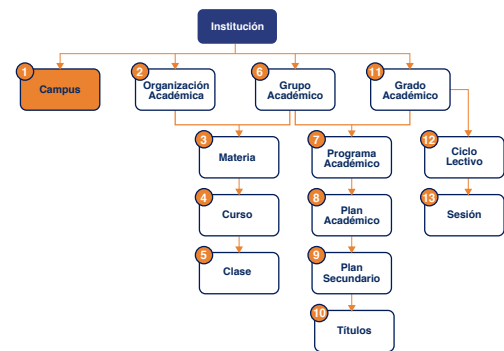

1

Para **EAFIT** están definidos los **campus** de: Medellín, Pereira, Llanogrande y Bogotá.

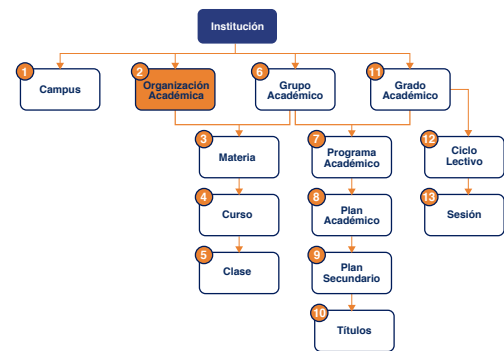

2

La organización académica define la disposición de una institución académica, desde una perspectiva administrativa. Para **EAFIT** las organizaciones académicas están dada por:

EAFIT como organización principal:

Vicerrectoría de Aprendizaje como organización que agrupa los departamentos académicos de formal.

Vicerrectoría Administrativa y financiera como organización que agrupa los departamentos académicos de educación permanente.

* Departamentos académicos como organizaciones académicas que ofrecen cursos.

* Departamentos académicos que ofrecen cursos de Educación permanente.

* Departamentos académicos de los programas de posgrado.



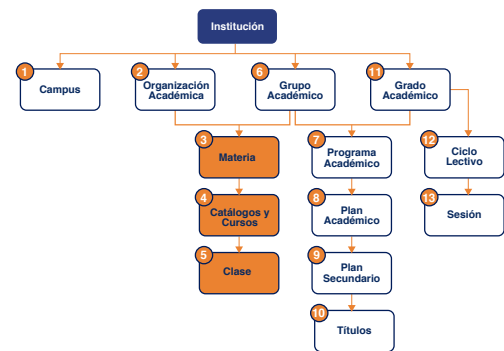

3

Las materias son áreas de enseñanza específica en las que las organizaciones académicas ofrecen cursos. Por ejemplo, cuando un curso se identifica como Matemáticas 101, la materia es matemáticas. Las materias se asocian a los catálogos de cursos (asignaturas).

4

Los catálogos y cursos son las asignaturas que la universidad ofrece para ser cursadas, que hacen parte del plan de estudio o no.

5

La clase permite identificar la programación de un curso que tiene un horario, aula, docente, capacidad de inscripción, ciclo académico, entre otros. Cada clase tiene su número de identificación y es usado al realizar el proceso de inscripción de asignaturas.



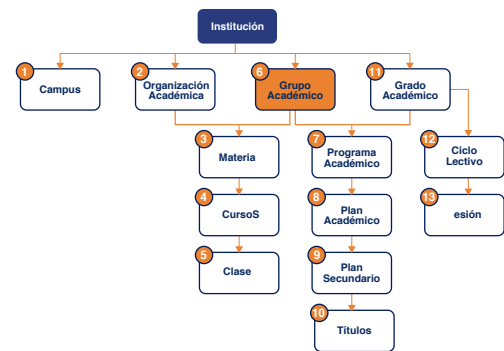

6

Los grupos académicos

son las unidades que realizan la oferta de cursos:

Educación formal: Escuela Administración, Ingeniería, Ciencias, Humanidades, Derecho, Economía y Finanzas

Educación permanente: Educación continua, Alta Dirección, Escuela de Verano, Saberes de Vida.

Idiomas



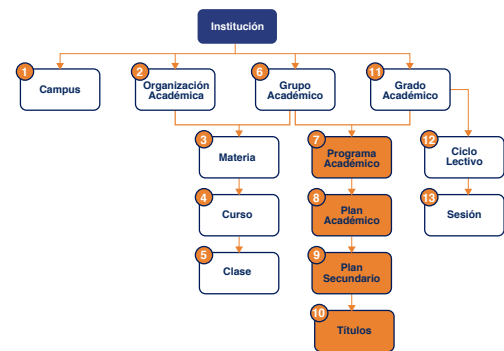

7

Un programa académico es aquel al que se presenta un alumno, en el que es admitido y en el que se gradúa. En posgrado puede haber distintos programas académicos para cada área de estudio, como el programa de doctorado en matemáticas y el programa de doctorado en biología molecular.

8

Un plan académico es un área de estudio, un curso electivo o una especialización, que forma parte de un programa académico. El alumno sólo puede obtener un título en un único plan académico.

9

Los planes académicos secundarios son áreas de especialización mayor dentro de los planes académicos asociados a ellos. Pueden definirse como las líneas de énfasis. (No aplica para Educación Permanente).

10

Los títulos académicos son las distinciones que otorga una institución a un estudiante al dar por cumplido un plan académico.



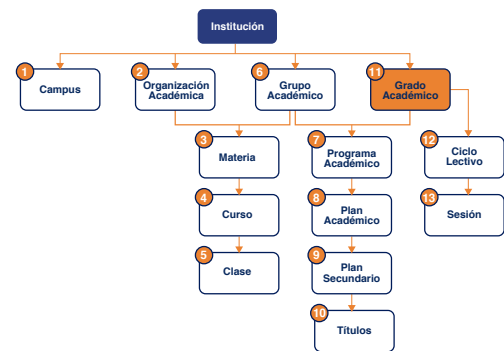

11

El grado académico agrupa todos los cursos y convalidaciones (homologaciones) realizados por un alumno de la institución. Por ejemplo, se pueden definir los grados respectivos de las licenciaturas, posgrados y cursos de Idiomas, y cursos de educación continua, entre otros.

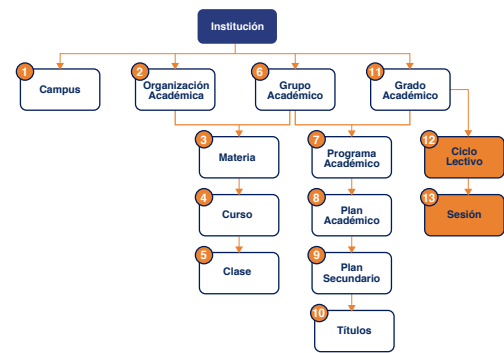

12

13

Los ciclos lectivos, sesiones y calendarios académicos

son elementos temporales que enmarcan un periodo académico. Por ejemplo, un semestre para educación formal, o un año para educación permanente. Las clases (grupos de clases) se programan asociadas a un ciclo académico y a una sesión.