



Epik

Operaciones de caja



Acuerdos



Silencia el micrófono y desactiva la cámara

Para tener una mejor comunicación es necesario que silencies el micrófono y apagues tu cámara como se muestra a continuación:



Levanta la mano para participar

Haz uso del siguiente ícono en caso de querer participar. Luego de hacerlo, recuerda bajar la mano.



Usa el chat

Si tienes alguna duda o quieres hacer un comentario adicional también puedes usar el chat que a continuación se muestra:



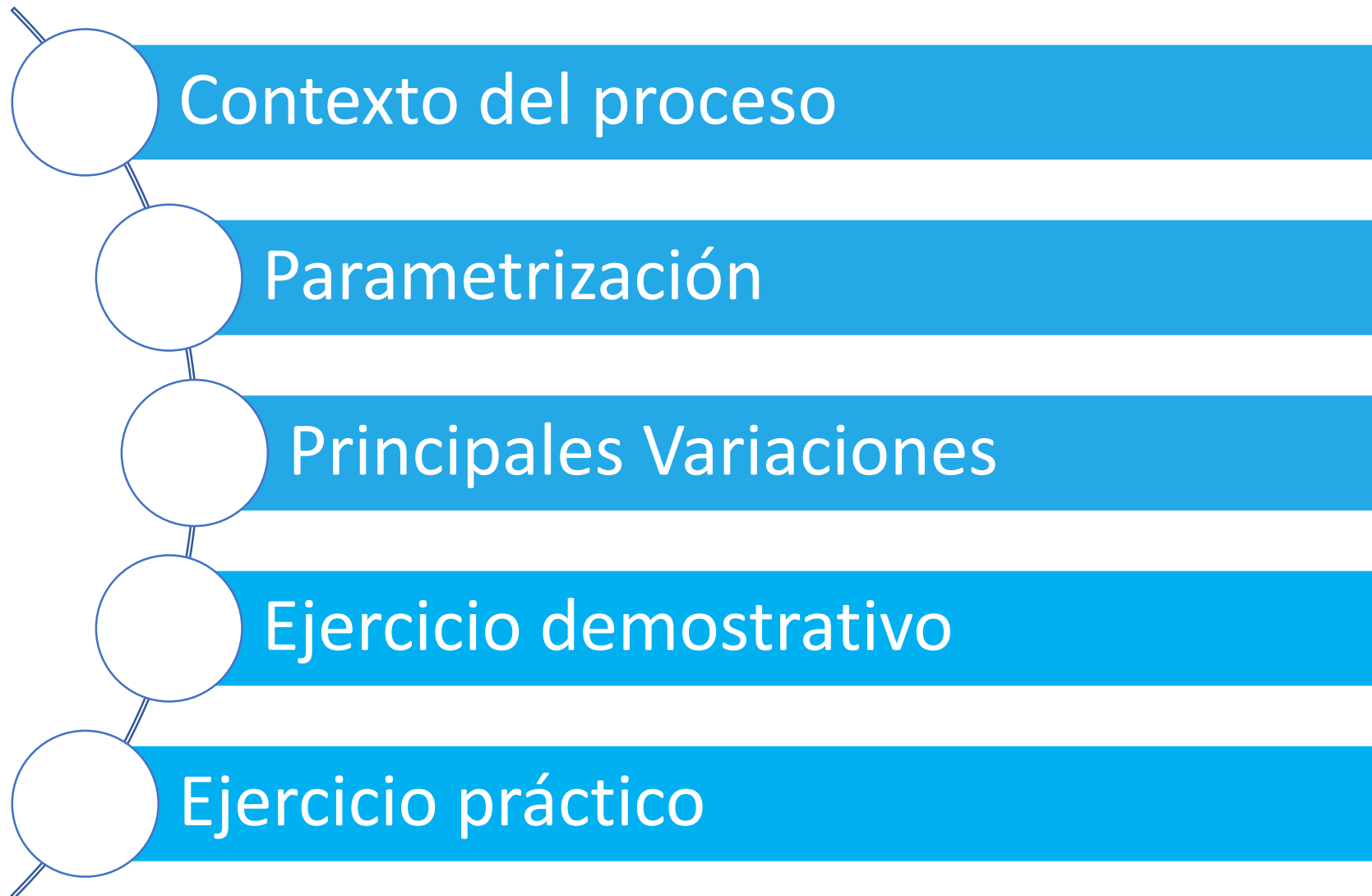

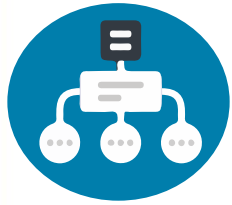

Agenda



✓ Contextualización de parametrizaciones.



✓ Break de 15 minutos.



✓ Ejercicio práctico – Trabajo colaborativo.

Objetivo

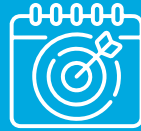

Realizar la **apertura** y el **cierre** de las cajas habilitadas por la institución para el recaudo de **pagos de documentos de pago** y/o anticipos por servicios.



Alcance



Este procedimiento comienza con la **apertura de las oficinas, cajas registradoras y cajeros**, incluyendo el **depósito bancario** del dinero en efectivo o cheques recaudados para el caso de la **caja principal**, hasta el **cierre de los cajeros, caja registradora y oficinas**.

Nota: para las demás unidades de negocio no se tendrá recaudos con efectivo y cheque.



Términos claves

Factura en estado Cancelada

Factura en estado Iniciada

Cargo

Forma de pago

Clave de destino

Clave de forma de pago

Contabilizar

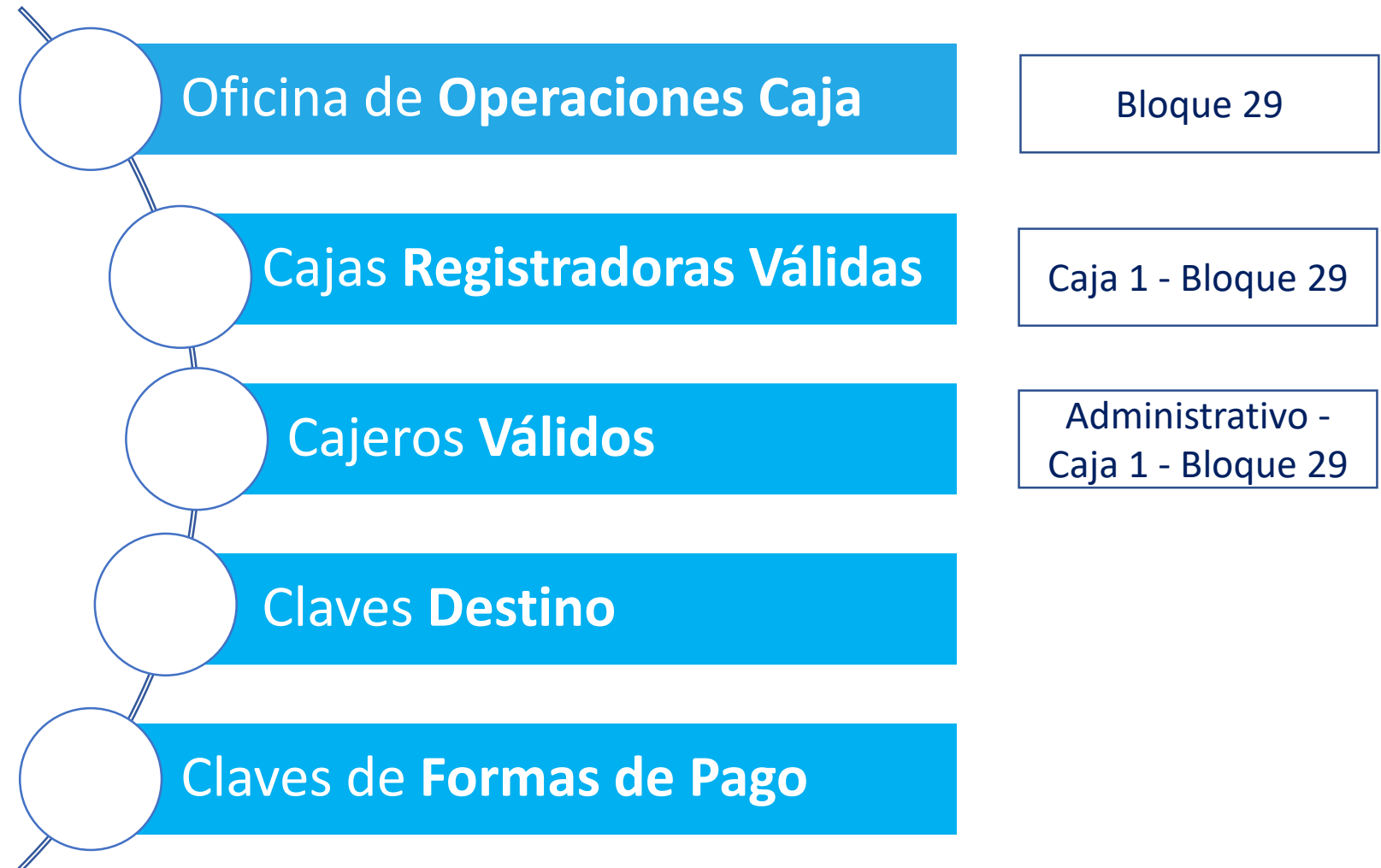

UNIVERSIDAD EAFIT

Oficinas Operaciones Caja | Definición de Transacciones

Unidad Negocio MEDEL Caja POBLADO

*Descripción Caja Principal Poblado

*Descripción Corta Poblado

Descripción Larga Caja Principal Poblado

*Campus MEDEL Medellín

*Ubicación POBLADO Poblado

*Moneda Base COP Peso Colombiano

*Método Cuadre Cajero

*Forma Pago p/Cambio EFECTIVO Pago en Efectivo

Límite Recuperación 3

Producto Impr BI Publisher

Interfaz GL

Interfaz GL Obligatoria

Entrada GL Exdte Entrada GL Déficit

Clave Rápida Exdte %%%%%%%%%%

Clave Rápida Déficit %%%%%%%%%%

Req Cierre Caja

Permitir Cierre Dscntzdo Permitir Cierre n/Aprobado

Guardar Volver a Buscar Notificar Añadir Actz/Visualizar

Oficinas Operaciones Caja | Definición de Transacciones



Resultados Búsqueda

Ver 100 Primero 1-13 de 13 Último

Clave Forma Pg	Descripción
CHCESANTIA	Cheque cesantías
CHEQUE	Cheque
EFECTIVO	Pago en Efectivo
TC AMEX	Tarjeta de Crédito American Ex
TC VISA	Tarjeta de Crédito Visa
TCALKOSTO	Tarjeta Crédito al Alkosto
TCDINERS	Tarjeta de Crédito Diners
TCMASTERCA	Tarjeta de Crédito MasterCard
TCÉXITO	Tarjeta de Crédito Éxito Tuya
TDMAESTRO	Tarjeta Débito Maestro Master
TDMASTERC	Tarjeta Débito MasterCard
TDVISA	Tarjeta Débito Visa
TDVISAELEC	Tarjeta Débito Visa Electro

Ruta: Menú Principal > Definición de SACR > Datos de Productos > Finanzas del Alumnado > Operaciones de Caja > Oficinas de Operaciones Caja

Unidad Negocio MEDEL

Caja POBLADO Caja Principal Poblado

Imprimir Recibos Automáticamente Personalizar | Buscar | Ver 2 | Primero 1-4 de 4 Último

	*Caja Reg	Pagos Alumnos	Cobro Corporación	Cobro Departamento	Cobro Cheque	Impresora Destino Servidor		
1	BL29	<input checked="" type="checkbox"/>	<input checked="" type="checkbox"/>	<input type="checkbox"/>	<input type="checkbox"/>	<input type="text"/>		
2	POB1	<input checked="" type="checkbox"/>	<input checked="" type="checkbox"/>	<input type="checkbox"/>	<input type="checkbox"/>	<input type="text"/>		
3	POB2	<input checked="" type="checkbox"/>	<input checked="" type="checkbox"/>	<input type="checkbox"/>	<input type="checkbox"/>	<input type="text"/>		
4	<input type="text"/>	<input type="checkbox"/>	<input type="checkbox"/>	<input type="checkbox"/>	<input type="checkbox"/>	<input type="text"/>		

Guardar

Volver a Buscar

Notificar

Actualizar

- Oficina de Operaciones Caja
- Cajas Registradoras Válidas
- Cajeros Válidos
- Claves Destino
- Claves de Formas de Pago

Ruta: Menú Principal > Definición de SACR > Datos de Productos > Finanzas del Alumnado > Operaciones de Caja > Cajas Registradoras Válidas

Cajeros Válidos

Eliminar Cajero

Unidad Negocio MEDEL

Caja POBLADO Caja Principal Poblado

Cajero EAF_FI_AUX_CAJERO

Auxiliar Cajero

 Supervisor

ID Usuario Supervisor EAF_FI_AUX_CAJERO Auxiliar Cajero

 Aprobación Obligatoria Cajero Sólo Departamento

Impr Recibos Automát

 Pagos Alumnos Cobro Corporación Cobro Departamento Cobro Cheque

Registros Caja Válidos

Buscar Primero 1-2 de 2 Último

*Caja Reg

BL29

Guardar

Volver a Buscar

Notificar

Actualizar

Añadir

Actz/Visualizar



Consultar ID Usuario Supervisor

EAF_FI_AUXILIAR	Auxiliar
EAF_FI_AUXILIAR_CXP	Auxiliar CxP
EAF_FI_AUX_ADMINISTRATIVO	Auxiliar Administrativo
EAF_FI_AUX_CAJERO	Auxiliar Cajero
EAF_FI_AUX_COBRANZA	Auxiliar Cobranza
EAF_FI_AUX_FACTURACION	Auxiliar Facturación
EAF_FI_AUX_NOMINA	Auxiliar Nómina
EAF_FI_AUX_RECAUDO	Auxiliar Recaudo
EAF_FI_AUX_SERV_CLIENTE_FIN	Aux. Servicio Cliente Finanzas
EAF_FI_AUX_TAQUILLA_FINANZA	Auxiliar de taquilla
EAF_FI_COOR_APOYO_FINANZA	Coordinador de apoyo financier

Ruta: Menú Principal > Definición de SACR > Datos de Productos > Finanzas del Alumnado > Operaciones de Caja > Cajeros Válidos



Claves de Destino

Buscar un Valor Añadir un Valor

Unidad Negocio: MEDEL

Clave Destino: EFECTIVO

Añadir

Buscar un Valor | Añadir un Valor

UNIVERSIDAD EAFIT

Definición Administración Fiscal

Unidad Negocio MEDEL

Clave Destino EFECTIVO

Detalles Destino Buscar | Ver Todo Primero 1 de 1 Último

*Fecha Efectiva 01/01/1900 *Estado Activo

*Descripción Efectivo

Descripción Corta Efectivo

Descripción Larga Efectivo

Importe p/Defecto COP

Importe Mínimo 0,00

*Importe Máximo 99.999.999,00

Interfaz GL Obligatoria

Entrada GL Destino

Combinación %%%%%%%%%%

Contzn

Parámetros Contzn

Tipo Cuenta

Usar Cuenta Superávit

Cuenta Superávit MAT Matrícula

Tipo Ítem 010130000001 Pago efectivo

Prioridad Cargo ALLCARG Todos los Cargos

Restringir Pago a Cuenta Aplicar Pagos por Factura

Guardar Volver a Buscar Notificar Añadir Actz/Visualizar Incluir Historial Corregir Historial

Definición | Administración Fiscal



Resultados Búsqueda

Ver 100 Primero 1-76 de 76 Último

Tipo Cuenta	Superávit SF	Descripción	Cuenta Principal
AAD		Académico Alta Dirección	N
ACA		Académico idiomas	N
ACB		Académico Básicas (Migración)	N
ACC		Académico Educación Continua	N
ACD		Académico Doctorado	N
ACE		Académico Especialización	N
ACM		Académico Maestría	N
ACP		Académico Pregrado	N
ACT		Académico Tec. (migración)	N
ADD		Admisión Doctorado	N
ADE		Admisión Especialización	N
ADM		Admisión Maestría	N
ADP		Admisión Pregrado	N
AEV		Académico Escuela de verano	N
ASV		Académico Saberes de Vida	N
CAD		Contr. tercero Alta Dirección	N
CDO		Contrato patrocinio Doctorado	N
CEC		Contr. Ter. Educación Continua	N
CES		Contrato patrocinio Esp.	N

Claves de Destino

Buscar un Valor

Añadir un Valor

Unidad Negocio: MEDEL

Clave Destino: EFECTIVO

Añadir

Buscar un Valor | Añadir un Valor

Definición | Administración Fiscal

Unidad Negocio MEDEL

Clave Destino EFECTIVO

Detalles Destino

Buscar | Ver Todo | Primero 1 de 1 Último

*Fecha Efectiva 01/01/1900 *Estado Activo

*Descripción Efectivo

Descripción Corta Efectivo

Descripción Larga Efectivo

Importe p/Defecto COP

Importe Mínimo 0,00

*Importe Máximo 99.999.999,00

 Interfaz GL Obligatoria

Entrada GL Destino

Combinación %%%%%%%%%%

 Contzn

Parámetros Contzn

Tipo Cuenta

 Usar Cuenta Superávit

Cuenta Superávit MAT Matrícula

Tipo Ítem 010130000001 Pago efectivo

Prioridad Cargo ALLCARG Todos los Cargos

 Restringir Pago a Cuenta Aplicar Pagos por Factura

Guardar

Volver a Buscar

Notificar

Añadir

Actz/Visualizar

Incluir Historial

Corregir Historial

Definición | Administración Fiscal



Resultados Búsqueda

Sólo se pueden mostrar los 300 primeros resultados.

Tipo Ítem	Descripción	Cd Tipo Ítem	Palabra Clv	Palabra Clave 2
010010000001	Derechos Admisión Pregrado	Tasa Solic	ADMISIÓN	PREGRADO
010010000002	Derechos Admisión Especializac	Tasa Solic	ADMISIÓN	POSGRADO
010010000003	Derechos Admisión Investiga	Tasa Solic	ADMISIÓN	INVESTIGA
010010000004	Derechos Admisión Panamá	Tasa Solic	ADMISIÓN	PANAMÁ
010010000005	Derechos Admisión Inv. Panamá	Tasa Solic	ADMISIÓN	PANAMÁ
010010000006	Derechos Admisión Convenio Pre	Tasa Solic	ADMISIÓN	CONVENIO
010010000007	Derechos Admisión Convenio Pos	Tasa Solic	ADMISIÓN	CONVENIO
010010000008	Derechos Admisión Convenio Inv	Tasa Solic	ADMISIÓN	CONVENIO
010011000001	Derechos Admisión Pregrado	Tasa Solic	ADMISIÓN	PREGRADO
010011000002	Cursos de pregrado Colegio	Tasa Solic	ADMISIÓN	COLEGIO
010012000002	Derechos Admisión Especializac	Tasa Solic	ADMISIÓN	ESPECIALIZ
010013000003	Derechos Admisión Maestria	Tasa Solic	ADMISIÓN	MAESTRIA
010014000004	Derechos Admisión Doctorado	Tasa Solic	ADMISIÓN	DOCTORADO
010020000001	Matrícula Pregrado	Cargo	MATRICULA	PREGRADO
010020000007	Reajuste pregrado	Cargo	(en blanco)	(en blanco)

5

Claves de Forma de Pago

- Oficina de Operaciones Caja
- Cajas Registradoras Válidas
- Cajeros Válidos
- Claves Destino
- Claves de Formas de Pago



Claves de Formas de Pago

Buscar un Valor | Añadir un Valor

Unidad Negocio: MEDEL

Clave Forma Pg: EFECTIVO

Añadir

Buscar un Valor | Añadir un Valor

UNIVERSIDAD EAFIT

Clave de Formas de Pago Cajas Válidas Clv Formas Pg

Unidad Negocio MEDEL EAFIT Clave Forma Pg EFECTIVO

Detalles Forma Pago Buscar | Ver Todo Primero 1 de 1 Último

*Fecha Efectiva 01/01/1900 *Estado Activo

*Descripción Pago en Efectivo

*Descripción Corta Efectivo

Descripción Larga Pago en Efectivo

*Categoría Forma Pago Efectivo

Cambio Autorizado

Efecto Servicio

Opciones Importe

Mínimo Transacción	1.00	COP	*Máximo Transacción	99.999.999.00	COP
Mínimo Salida			Máximo Salida		
Mínimo Aviso Saldo			Máximo Aviso Saldo		
Máximo Error Saldo			Máximo Error Saldo		

Interfaz GL Obligatoria

Entrd GL Entrada GL Exdte Entrada GL Déficit

Combinación %%%%%%%%%%

Clave Rápida Exdte %%%%%%%%%%

Clave Rápida Déficit %%%%%%%%%%

Guardar | Volver a Buscar | Notificar | Añadir | Actz/Visualizar | Incluir Historial | Corregir Historial

Clave de Formas de Pago | Cajas Válidas Clv Formas Pg

Ruta: Menú Principal > Definición de SACR > Datos de Productos > Finanzas del Alumnado > Operaciones de Caja > Claves de Formas de Pago



- Oficina de Operaciones Caja
- Cajas Registradoras Válidas
- Cajeros Válidos
- Claves Destino
- Claves de Formas de Pago

UNIVERSIDAD EAFIT

Clave de Formas de Pago **Cajas Válidas Clv Formas Pg**

Unidad Negocio MEDEL

Clave Forma Pg EFECTIVO

Cajas Formas Pago Buscar | Ver Todo Primero 1 de 1 Último

Fecha Efectiva 01/01/1900 Estado Activo

Detalles Caja Personalizar | Buscar | Ver Todo Primero 1 de 1 Último

*Cajero	Nombre	Entrada Caja	Salida Caja
1 EAF_FL_AUX_CAJERO	NARANJO HERNANDEZ,JAIME ALBERTO	<input checked="" type="checkbox"/>	<input checked="" type="checkbox"/>

Guardar Volver a Buscar Notificar Añadir Actz/Visualizar Incluir Historial Corregir Historial

Clave de Formas de Pago | Cajas Válidas Clv Formas Pg

Ruta: Menú Principal > Definición de SACR > Datos de Productos > Finanzas del Alumnado > Operaciones de Caja > Claves de Formas de Pago



Proceso

Iniciar labores en caja

1

Realizar Apertura de Oficina

2

Realizar Apertura Caja Registradora

3

Realizar Apertura de Cajeros

4

Iniciar atención al público

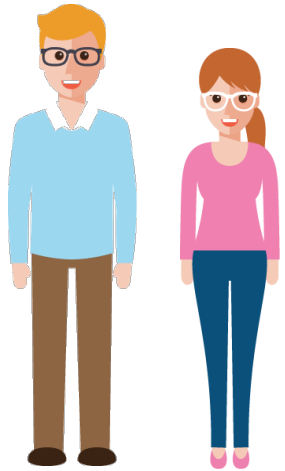

Finalizar labores en caja

Realizar Cierre de Oficina

4

Realizar Cierre Caja Registradora

3

Realizar cierre de Cajeros

2

Finalizar atención al público

1





Reportes

UNIVERSIDAD
EAFIT

Menú 0 ▼ Menú Principal

- Revisión de Pagos de Alumno
- Revisión de Recibos de Alumno
- Revisión Recibos por Día Lab
- Control de Formas de Pago
- Revisión Totales p/ID Depósito
- Formas de Pago por Cajero
- Formas de Pago por Caja
- Recibos por Día Laborable
- Resumen de Recibos por Número



Permite consultar los pagos y recibos registrados y generados a los estudiantes.



Permite revisar los recibos de las oficinas de caja clasificados por día laborable.



Permite supervisar el flujo de cada forma de pago por oficina de caja y fecha laborable.



Permite consultar los totales de cobros en cada oficina de caja por ID de depósito.



Permite consultar las formas de pago por cajero.



Permite consultar las formas de pago por caja registradora.



Permite generar un resumen de los recibos de caja por día laborable.



Permite generar un resumen de recibos de caja por número de recibo.



El cajero deberá abrir y cerrar diariamente la oficina, cajas registradoras y cajeros.



El cajero al realizar el deposito parcial o total en Epik no contabiliza esta operación en Sofsin, por lo tanto se deben hacer los recibos de caja del efectivo depositado en el banco y tramitar la consignación en el sistema Sofsin.

Segunda parte...

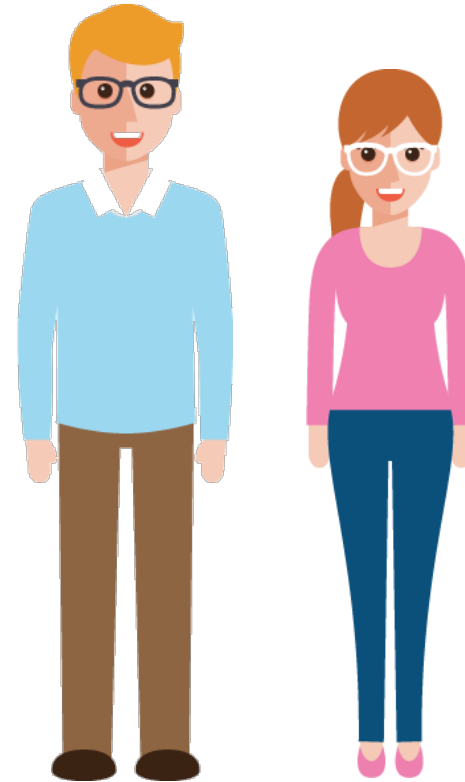



Antes de iniciar atención al público, qué actividades previas debo realizar?





1

Apertura de Oficina

2

Apertura Cajas Registradoras

3

Apertura de Cajeros



Apertura

- Apertura de Oficina
- Apertura Cajas Registradoras
- Apertura de Cajeros

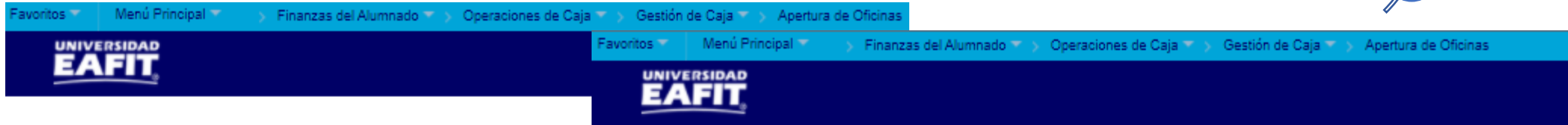

Apertura de Oficinas
 Introduzca los datos que tenga y pulse Buscar. Deje los campos en blanco p/obtener todos los v.

- Apertura de Oficinas
- Apertura Cajas Registradoras
- Apertura de Cajeros

Buscar un Valor

Criterios de Búsqueda

Unidad Negocio: Comienza por MEDEL

Caja: Comienza por

Descripción: Comienza por

Mayús/Minús

Buscar

Borrar

Búsqueda Básica Guardar Criterios Búsqueda

Unidad Negocio MEDEL

Caja BLOQUE29

Caja Bloque 29

Fecha Laborable Actual 11/03/2021

Caja Abierta

Copiar Registros y Cajas

Detalles				Buscar Ver Todo Primero 1-3 de 3 Último		
Fecha Laborable	Abierta Por	Fecha/Hora Apertura	Cerrado Por	Fecha/Hora Cierre	Última Secuencia	
20/10/2020	EAF_FI_AUX_RECAUD	02/02/2021 9:57:33PM	EAF_FI_AUX_CAJERO	11/03/2021 7:08:38AM	153	
02/10/2020	EAF_FI_AUX_CAJERO	02/10/2020 2:14:09PM	EAF_FI_AUX_CAJERO	13/10/2020 10:49:14AM	3	
29/09/2020	EAF_FI_AUX_RECAUD	09/09/2020 11:16:25AM	EAF_FI_AUX_CAJERO	01/10/2020 10:18:37AM	5	

Guardar

Volver a Buscar

Notificar

Apertura de Oficinas | Apertura Cajas Registradoras | Apertura de Cajeros



Apertura de Oficinas



Favoritos > **Menú Principal** > Finanzas del Alumnado > Operaciones de Caja > Gestión de Caja > Apertura de Oficinas

UNIVERSIDAD EAFIT

Apertura de Oficinas | Apertura Cajas Registradoras | Apertura de Cajeros

Unidad Negocio MEDEL
Caja BLOQUE29 Caja Bloque 29

Fecha Laborable Actual 11/03/2021

Caja Abierta Copiar Registros y Cajas

Detalles					
Fecha Laborable	Abierta Por	Fecha/Hora Apertura	Cerrado Por	Fecha/Hora Cierre	Última Secuencia
20/10/2020	EAF_FI_AUX_RECAUD02/02/2021	9:57:33PM	EAF_FI_AUX_CAJERO	11/03/2021 7:08:38AM	153
02/10/2020	EAF_FI_AUX_CAJERO	02/10/2020 2:14:09PM	EAF_FI_AUX_CAJERO	13/10/2020 10:49:14AM	3
29/09/2020	EAF_FI_AUX_RECAUD09/09/2020	11:16:25AM	EAF_FI_AUX_CAJERO	01/10/2020 10:18:37AM	5

Guardar | Volver a Buscar | Notificar

Apertura de Oficinas | Apertura Cajas Registradoras | Apertura de Cajeros

Favoritos > **Menú Principal** > Finanzas del Alumnado > Operaciones de Caja > Gestión de Caja > Apertura de Oficinas

UNIVERSIDAD EAFIT

Apertura de Oficinas | Apertura Cajas Registradoras | Apertura de Cajeros

Unidad Negocio MEDEL
Caja BLOQUE29 Caja Bloque 29

Fecha Laborable Actual 11/03/2021

Caja Abierta Copiar Registros y Cajas

Detalles					
Fecha Laborable	Abierta Por	Fecha/Hora Apertura	Cerrado Por	Fecha/Hora Cierre	Última Secuencia
11/03/2021	EAF_FI_AUX_CAJERO	11/03/2021 7:26:57AM			0
20/10/2020	EAF_FI_AUX_RECAUD02/02/2021	9:57:33PM	EAF_FI_AUX_CAJERO	11/03/2021 7:08:38AM	153
02/10/2020	EAF_FI_AUX_CAJERO	02/10/2020 2:14:09PM	EAF_FI_AUX_CAJERO	13/10/2020 10:49:14AM	3
29/09/2020	EAF_FI_AUX_RECAUD09/09/2020	11:16:25AM	EAF_FI_AUX_CAJERO	01/10/2020 10:18:37AM	5

Guardar | Volver a Buscar | Notificar

Apertura de Oficinas | Apertura Cajas Registradoras | Apertura de Cajeros



Apertura Cajas Registradoras

Favoritos > Menú Principal > Finanzas del Alumnado > Operaciones de Caja > Gestión de Caja > Apertura de Oficinas

UNIVERSIDAD
EAFIT

Apertura de Oficinas

Apertura Cajas Registradoras

Apertura de Cajeros

Unidad Negocio MEDEL

Caja BLOQUE29

Caja Bloque 29

Fecha Laborable Buscar | Ver Todo Primero 1 de 4 Último

Fecha Laborable 11/03/2021

Registros Buscar | Ver Todo Primero 1 de 1 Último

*Caja Reg BL29

Abierto

*Clave Forma Pg		ID Depósito	Saldo Inicial	
CHEQUE	Cheque			COP
EFFECTIVO	Pago en Efectivo			COP
TC AMEX	Tarjeta de Crédito American Ex			COP
TC VISA	Tarjeta de Crédito Visa			COP
TDMAESTRO	Tarjeta Débito Maestro Master			COP
TDMASTERC	Tarjeta Débito MasterCard			COP
TDVISA	Tarjeta Débito Visa			COP
TDVISALEEC	Tarjeta Débito Visa Electro			COP

Guardar

Volver a Buscar

Notificar

Apertura de Oficinas | Apertura Cajas Registradoras | Apertura de Cajeros

Apertura de Oficina

Apertura Cajas Registradoras

Apertura de Cajeros



Apertura de Cajeros

Favoritos > Menú Principal > Finanzas del Alumnado > Operaciones de Caja > Gestión de Caja > Apertura de Oficinas



Apertura de Oficinas | Apertura Cajas Registradoras | **Apertura de Cajeros**

Unidad Negocio MEDEL
Caja BLOQUE29 Caja Bloque 29

Fecha Laborable 11/03/2021

Cajeros *Cajero Caja Reg Abierto

Detalles Forma Pago		
*Clave Forma Pg	ID Depósito	Saldo Inicial
<input type="text"/>	<input type="text"/>	<input type="text"/> COP

[Guardar](#) [Volver a Buscar](#) [Notificar](#)

[Apertura de Oficinas](#) | [Apertura Cajas Registradoras](#) | [Apertura de Cajeros](#)

Favoritos > Menú Principal > Finanzas del Alumnado > Operaciones de Caja > Gestión de Caja > Apertura de Oficinas

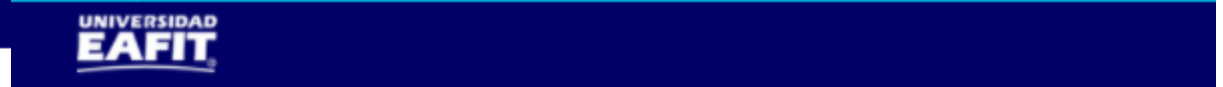

Apertura de Oficinas | Apertura Cajas Registradoras | **Apertura de Cajeros**

Unidad Negocio MEDEL
Caja BLOQUE29 Caja Bloque 29

Fecha Laborable 11/03/2021

Cajeros *Cajero **EAF_FI_AUX_CAJERO** Caja Reg **BL29** Abierto

Detalles Forma Pago		
*Clave Forma Pg	ID Depósito	Saldo Inicial
EFFECTIVO Pago en Efectivo	<input type="text"/>	<input type="text"/> COP
TC AMEX Tarjeta de Crédito American Ex	<input type="text"/>	<input type="text"/> COP
TC VISA Tarjeta de Crédito Visa	<input type="text"/>	<input type="text"/> COP

[Guardar](#) [Volver a Buscar](#) [Notificar](#)

[Apertura de Oficinas](#) | [Apertura Cajas Registradoras](#) | [Apertura de Cajeros](#)

**Estamos listos para
iniciar atención al
público...**

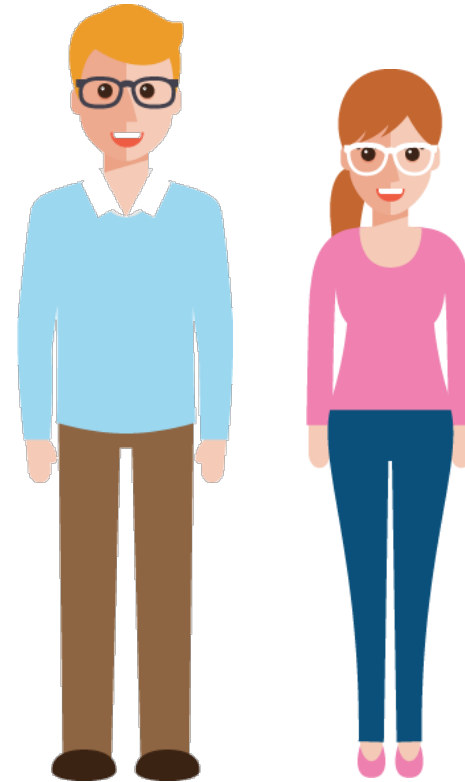



Caso

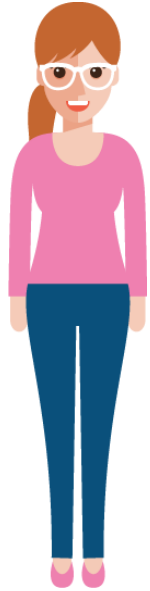

El estudiante tiene un documento de pago generado.

UNIVERSIDAD EAFIT
NIT: 890.901.389-5

DIANA CATERINE CHAVARRO BOTERO
DG 33 TV 34 A SUR 18
Tel: 301/204-1239
Envigado - Antioquia

Orden de Pago No. 0000000099180000000452
Saberes de Vida
ACTUALIDAD MUNDIAL
SNIES

ORDEN DE PAGO

CICLO:	2129	FECHA:	12/03/2021
CODIGO/EMPLID:	1000000398	IDENTIFICACIÓN:	1094896805

CONCEPTO	UNIDADES	VALOR	FECHAS DE PAGO		
MATRICULA SABERES DE VIDA	0	\$ 4,500,000	FECHA PRONTO PAGO 1 (-8%)	16/03/2021	\$ 3.726.000
DESCUENTO SABERES DE VIDA	0	\$ -450,000	FECHA ORDINARIA	17/03/2021	\$ 4.050.000
			FECHA PRONTO PAGO 3 (-3%)	17/03/2021	\$ 3.928.500

Para re-embolsar el valor pleno de la matrícula o no hacer efectivo el cobro, las anulaciones de inscripciones deben ser enviadas por escrito, antes de la iniciación del programa, a más tardar un día hábil antes de la fecha de inicio del programa.
 En estos casos se deducirá del valor de la inscripción a comisión de la tarjeta de crédito, si se hizo uso de este medio de pago.
 En caso de retiro y de no haber transcurrido más del 10% de las clases para programas cortos y el 5% de las clases para programas superiores a 100 horas, el interesado podrá hacer uso de la opción de trasladar el valor de la matrícula como pago o parte de pago de otro programa de la Universidad, en un lapso máximo de un año a partir de la fecha de iniciación del programa.
 Por falta de asistentes o por motivos insalvables, el Aprendizaje a lo largo de la Vida, se reserva el derecho de cancelar el programa o de modificar las fechas programadas para su realización, el valor de la Inversión, los docentes propuestos, los contenidos o el lugar donde se ofrecerá el programa.
 El pago de los derechos de matrícula, conlleva a la manifestación expresa de que el estudiante conoce y acepta la totalidad de los reglamentos vigentes de la Universidad, los cuales registrarán la relación del estudiante con la institución y podrán ser unilateralmente modificados en cualquier tiempo por ésta, siguiendo los procedimientos internos que tiene establecidos para ello.
 Puntos de pago presenciales: Bancolombia

DOCUMENTO PARA EL ESTUDIANTE

Vigilado MinEducación

UNIVERSIDAD EAFIT
NIT: 890.901.389-5

Orden de Pago No. 0000000099180000000452
Saberes de Vida
ACTUALIDAD MUNDIAL
SNIES

ESTUDIANTE: DIANA CATERINE CHAVARRO BOTERO				
CODIGO/EMPLID: 1000000398				
FORMAS DE PAGO				
Cod. Bco.	No. Cheque	Cantidad Cheques	Valor	
			Efectivo	
			Cheque de Este Banco	
			Cheque de Otro Banco	

	16/03/2021
	17/03/2021
	17/03/2021

DOCUMENTO PARA EL BANCO / CAJA

Vigilado MinEducación



Consultar cuenta Estudiante



Favoritos Menú Principal Finanzas del Alumnado Cuentas de Cliente

UNIVERSIDAD EAFIT

Cuentas de Cliente

Introduzca los datos que tenga y pulse Buscar. Deje los campos en blanco p/obtener todos los valores

Buscar un Valor

▼ Criterios de Búsqueda

Unidad Negocio:	[= ▼]	MEDEL	🔍
ID:	[Comienza por ▼]	1000217887	🔍
Doc Identidad:	[Comienza por ▼]		
ID Campus:	[Comienza por ▼]		
Apellido:	[Comienza por ▼]		
Nombre:	[Comienza por ▼]		

Mayús/Minús

Buscar Borrar Búsqueda Básica 📄 Guardar Criterios Búsqueda

Favoritos Menú Principal Finanzas del Alumnado Cuentas de Cliente

UNIVERSIDAD EAFIT

Cuentas de Cliente

Introduzca los datos que tenga y pulse Buscar. Deje los campos en blanco p/obtener todos los valores

Buscar un Valor

▼ Criterios de Búsqueda

Unidad Negocio:	[= ▼]	MEDEL	🔍
ID:	[Comienza por ▼]		🔍
Doc Identidad:	[Comienza por ▼]	1001370819	
ID Campus:	[Comienza por ▼]		
Apellido:	[Comienza por ▼]		
Nombre:	[Comienza por ▼]		

Mayús/Minús

Buscar Borrar Búsqueda Básica 📄 Guardar Criterios Búsqueda

Consultar la cuenta del estudiante por medio de ID o Número de identificación



Consultar cuenta Estudiante



Favoritos Menú Principal > Finanzas del Alumnado > Cuentas de Cliente

Cuentas Cliente

Unidad Negocio MEDEL

Nombre **CARDENAS CASTAÑEDA,CAMILO** ID 1000217887 [Información Académica](#)
 Total **9.818.376,00** Ayuda Anticipada 0,00

Detalles Cuenta Buscar | Ver Todo Primero 1 de 1 Último

Tipo Cuenta	Número Cuenta	Ciclo	Saldo	Código Moneda	F Apertura	Estado	
MatPregra	MATPRE001	Primer semestre 2021	9.818.376,00	COP	08/03/2021	Activo	Detalles Cuenta   

Información Adicional

[Volver a Buscar](#) [Anterior en Lista](#) [Siguiete en Lista](#) [Notificar](#)

Favoritos Menú Principal > Finanzas del Alumnado > Cuentas de Cliente

Detalles de Cuenta

ID 1000217887 **CARDENAS CASTAÑEDA,CAMILO** Unidad Negocio MEDEL

Número Cuenta MATPRE001 2021-1 Saldo Cuenta 9.818.376,00

Cargos **9.818.376,00** Abonos 0,00 Aplicado 0,00 Sin Aplicar 0,00

Detalles Buscar | Ver Todo Primero 1 de 1 Último

Item	Ciclo	Clase	Impto	Importe con Impuesto	Saldo	ID Plazo	Fecha Última Actividad	
Matrícula Pregrado Medellín	2021-1			9.818.376,00	9.818.376,00		08/03/2021	Detalles Item

[Volver](#)

Ejemplo 1: Cuenta con un registro



Consultar cuenta Estudiante



Detalles de Ítem

ID 1000217887 CARDENAS CASTAÑEDA,CAMILO
Número Ítem 000000000000001 Matrícula Pregrado Medellín

Unidad Negocio MEDEL

Importe Ítem 9.818.376,00 Importe Aplicado 0,00 **Saldo 9.818.376,00**

Número Referencia Matrícula Pregrado Medellín Tipo Ítem 010021000001

Institución Académica EAFIT Universidad EAFIT N° Clase

Grado Académico PREG Pregrado

Programa Académico 001 Administración de Negocios

Detalles Línea						Buscar Ver Todo	Primero	1 de 1	Último
N° Línea	Contzn	Fecha Efectiva	Factcn	Vto	Número Referencia	Impt			
1	08/03/2021	08/03/2021	08/03/2021	26/03/2021	Matrícula Pregrado Medellín	9.818.376,00			

Pagos p/Cargo

Detalles					Buscar Ver Todo	Primero	1 de 1	Último
Tipo Ítem	Número Cuenta	Ciclo Elem	Fecha	Importe				
				0,00				

Detalle de Facturación				Personalizar Buscar Ver Todo	Primero	1 de 1	Último
Unidad Negocio	N° Factura	Fecha Factura	Estado Facturación				
MEDEL	0000000099110000000543	08/03/2021	Iniciada				

Volver

Ejemplo 1: Cuenta con un registro



Consultar cuenta Estudiante



Idioma

Cuentas Cliente

Unidad Negocio MEDEL

Nombre GUTIERREZ,JOHN
Total 6.950.000,00

ID 1000016964
Ayuda Anticipada 0,00

Información Académica

Detalles Cuenta Buscar | Ver 7 Primero 1-10 de 10 Último

Tipo Cuenta	Número Cuenta	Ciclo	Saldo	Código Moneda	F Apertura	Estado		
AdmMaest	ADM001	Segundo semestre 2021	200.000,00	COP	19/02/2021	Activo	Detalles Cuenta	
AdmMaest	ADM001	Primer semestre 2021	0,00		24/11/2020	Activo	Detalles Cuenta	
MatEduC	MATEDC001	Primer semestre 2021	4.500.000,00		17/11/2020	Activo	Detalles Cuenta	
MatIdioma	MAT001	Periodo anual 2021	1.200.000,00		05/01/2021	Activo	Detalles Cuenta	
MatAltDir	MATAD001	Periodo anual 2021	250.000,00		05/02/2021	Activo	Detalles Cuenta	
MatEduC	MATEDC001	Periodo anual 2021	150.000,00		05/01/2021	Activo	Detalles Cuenta	
MatEscVer	MATESV001	Periodo anual 2021	250.000,00		04/02/2021	Activo	Detalles Cuenta	
MatEspec	MATESP001	Segundo semestre 2020	0,00		19/11/2020	Activo	Detalles Cuenta	
MatPregra	MATPRE001	Segundo semestre 2020	400.000,00		17/11/2020	Activo	Detalles Cuenta	
MatIdioma	MAT001	Periodo anual 2020	0,00		24/09/2020	Activo	Detalles Cuenta	

► **Información Adicional**

Volver a Buscar

Notificar

Ejemplo 2: Cuenta con más de un registro

¿ El estudiante tiene una deuda o un saldo a favor ?

**Se realiza pago en
caja del documento
generado...**

Tercera parte...

Finalizar labores en caja

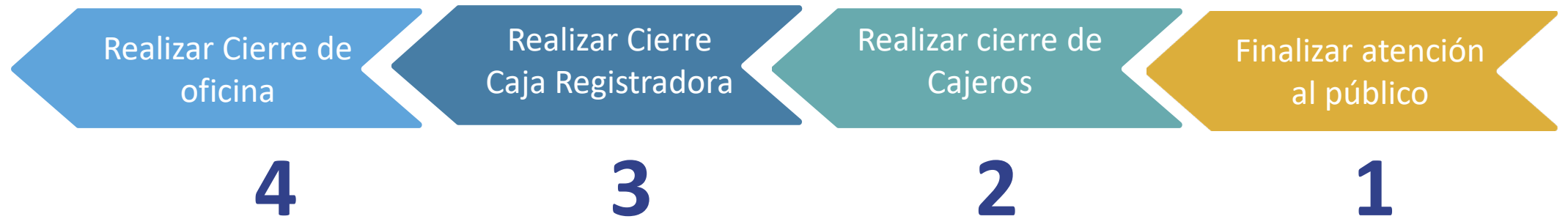
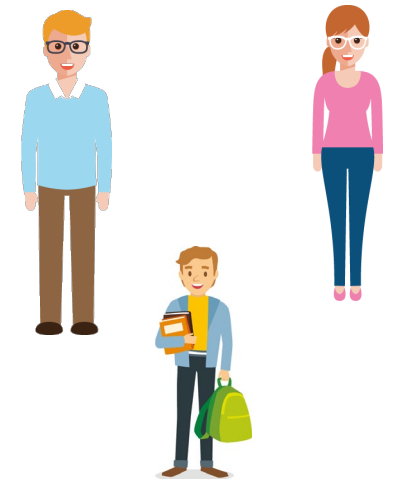

Se finalizó un día laboral e iniciamos otro... Entonces qué debemos hacer?

Iniciar labores en caja

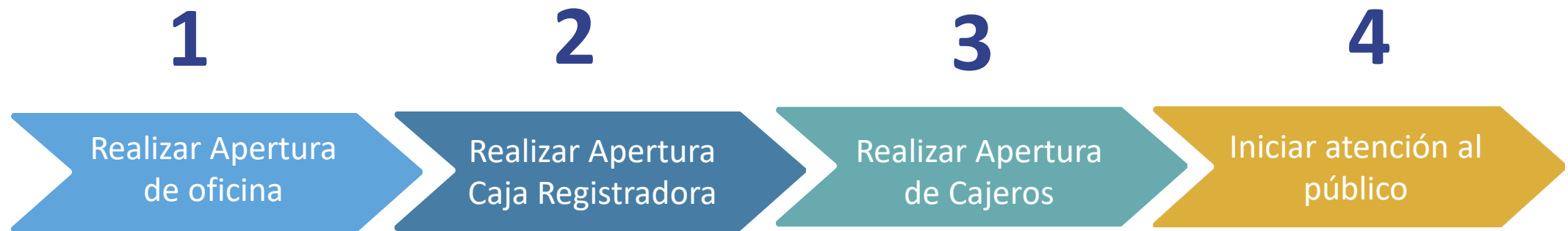



Ambiente Pruebas Epik

www.eafit.edu.co/epik

Epik



[https://tpservicios.omega.eafit.edu.co/psp/EACS92TS/EMPLOYEE/SA/?&cmd=logi
n&languageCd=ESP&](https://tpservicios.omega.eafit.edu.co/psp/EACS92TS/EMPLOYEE/SA/?&cmd=logi
n&languageCd=ESP&)

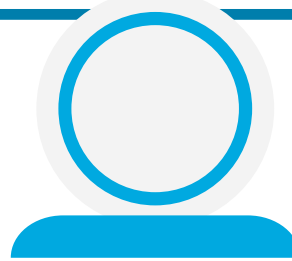

Usuario: CAP_AMBIENTACION

Contraseña: EPIK_2021

Navegadores recomendados: Microsoft Edge, Google Chrome, Mozilla Firefox,
Apple Safari, Opera



Ingresemos



https://tpservicios.omega.eafit.edu.co/psp/EACS92TS/EMPLOYEE/SA/?&cmd=login&languageCd=ESP&



Epik

Ingreso al Sistema 

CAP_AMBIENTACION

EPIK_2021 

Seleccione un idioma

Español 

Conectar

■ Activar Modo de Accesibilidad

[¿Ha olvidado su contraseña?](#)

Copyright © 2000, 2015, Oracle y/o sus filiales. Todos los derechos reservados.

PREGUNTAS

Grupo en Teams “PREGUNTA A CAPACITADORES” donde podrás registrar las inquietudes que tengas después de la capacitación – Bitácora de preguntas.

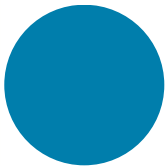

Material de estudio



SharePoint EAFIT

Documentación DINFO EPIK

E EPIK

Inicio + Nuevo Cargar Editar en vista de cuadrícula Compartir Copiar vínculo Sincronizar Descargar Todos los ítems

Bloc de notas

Documentos Documentos > 05-Proyectos > 07-FNF > 03-Procesos > 15-ProcesosDocumentadosÁreas > SocializacionesyCapcitaciones_ProcesosFinancieros

Páginas

Contenido del sitio

Papelera de reciclaje

Nombre	Modificado	Modificado por	+ Agregar columna
01_Facturación a empresas	17 de febrero	Yury Paulina Gomez C...	
02_Asignación de descuentos	17 de febrero	Yury Paulina Gomez C...	
03_Gestión de recaudos	17 de febrero	Yury Paulina Gomez C...	
04_Operaciones de caja	17 de febrero	Yury Paulina Gomez C...	
05_Gestión de financiación	17 de febrero	Yury Paulina Gomez C...	
06_Gestión de refinanciación y abono al plan de pagos	17 de febrero	Yury Paulina Gomez C...	
07_Reversiones otros conceptos académicos	17 de febrero	Yury Paulina Gomez C...	
08_Gestión de cobro	17 de febrero	Yury Paulina Gomez C...	
09_Gestión de reembolsos y saldos a favor	17 de febrero	Yury Paulina Gomez C...	



<https://shorturl.at/hrBDQ>

¡GRACIAS!