



Capacitación Epik

Proceso: Matrícula administrativa

Jueves 18 de marzo



Acuerdos



Silencia el micrófono y desactiva la cámara

Para tener una mejor comunicación es necesario que silencies el micrófono y apagues tu cámara como se muestra a continuación:



Levanta la mano para participar

Haz uso del siguiente ícono en caso de querer participar. Luego de hacerlo, recuerda bajar la mano.



Usa el chat

Si tienes alguna duda o quieres hacer un comentario adicional también puedes usar el chat que a continuación se muestra:





Agenda de la capacitación



Objetivo de la sesión

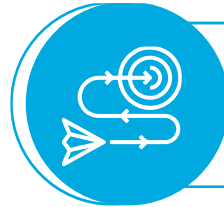

Contexto del proceso



Ejercicio práctico de cursos corporativos

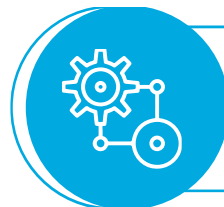

Ejercicio práctico formulario cerrado



Ejercicio de reversión de documentos de pago



Objetivo *de la sesión*



- ✓ Reconocer las situaciones en las que aplican y se realizan las matrículas administrativas.
- ✓ Identificar el paso a paso de actividades para realizar una matrícula administrativa en Epik.



- ✓ Trabajaremos aproximadamente durante una hora realizando un contexto general del proceso.



- ✓ Luego haremos un break de 15 minutos.



- ✓ Abordaremos nuevamente nuestra exposición y finalizaremos con una demostración de lo que será la navegación y la ejecución de un ejercicio práctico.



Matrícula administrativa

Objetivo

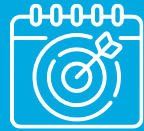

Realizar la matrícula de los solicitantes a un curso o diplomado **corporativo, sustitución, remedial** o una inscripción de forma administrativa cuando las fechas de inscripción hayan finalizado y el **formulario se encuentre cerrado**; con la finalidad de que estos puedan participar en los programas de Educación Permanente.



Alcance



Contempla desde la **recepción de la información** de los estudiantes a matricular en un curso o diplomado corporativo y **la solicitud de los estudiantes** a los cuales se les debe sustituir o reponer una clase, la solicitud de inscripción cuando las fechas del formulario han sido cerradas, hasta la **realización de la matrícula** de forma administrativa en cada uno de los anteriores casos.



Matrícula administrativa

Solicitantes / Empresas





Definiciones transversales

Indicadores de servicio

Son atributos asociados al estudiante o a la empresa que pueden restringir o habilitarlos para algún servicio o procedimiento. Se clasifican en indicadores de servicio negativos y positivos.





Insumos para la práctica



<https://tpservicios.omega.eafit.edu.co/psp/EACS92TS/EMPLOYEE/SA/>



Usuario: CAP_AMBIENTACION

Clave: EPIK_2021

Navegadores recomendados: *Microsoft Edge, Google Chrome, Mozilla Firefox, Apple Safari, Opera*

Ejercicio práctico de inscripción administrativa en curso corporativo

Secuencia de actividades



- 1 Verificar contrato y atributo de contrato
- 2 Realizar Admisión rápida
- 3 Asignar estudiantes a grupo de no pago
- 4 Asignar indicador de servicio de no pago
- 5 Realizar inscripción rápida a la clase
- 6 Ejecutar el proceso de Aceptar matrícula
- 7 Realizar solicitud de servicio administrativa del solicitante al curso corporativo y Gestionar solicitudes de servicio

Coffee Break

Secuencia de actividades



- 1 Realizar admisión rápida
- 2 Contabilizar cargo (deuda) al solicitante
- 3 Generar documento de pago
- 4 Verificar pago realizado por el solicitante
- 5 Realizar inscripción rápida
- 6 Ejecutar el proceso de Aceptar matrícula
- 7 Consultar tabla de Aceptar matrícula

Realizar Admisión Rápida

Permite inscribir y activar nuevos alumnos en grados académicos, programas y ciclos lectivos.



Ruta: *Menú Principal > Registros e Inscripciones > Inscripción de Alumnos > Admisión Rápida*

Favoritos ▾ Menú Principal ▾ > Registros e Inscripciones ▾ > Inscripción de Alumnos ▾ > Admisión Rápida

UNIVERSIDAD EAFIT

Admisión Rápida

ID:	<input type="text" value="1000204580"/>	<input type="button" value="🔍"/>
Institución Académica:	<input type="text" value="EAFIT"/>	<input type="button" value="🔍"/>
Grado Académico:	<input type="text" value="Educación Continua"/>	▾
Ciclo:	<input type="text" value="2129"/>	<input type="button" value="🔍"/>



Activar el programa

Pestaña 4: Programa/Plan



* Seleccionar el programa en el cual va a participar

Favoritos > Menú Principal > Registros e Inscripciones > Inscripción de Alumnos > Admisión Rápida

UNIVERSIDAD EAFIT

Detalles Biográficos | Direcciones | Región | **Programa/Plan**

BERTHA CARDENAS LONDONO 1000204580

Grado EDCO Educ Conti Institución: EAFIT EAFIT Ciclo 2129 Panual2021

Programa y Plan

Programa Académico Principal 51002 FINA BASIC

Campus MEDEL Medellín

Plan Académico 51002_2021 51002_2021

Ciclo Admisión 2129 Periodo anual 2021

Ciclo Lectivo Condición 2129 Periodo anual 2021

Ciclo Lvo Previsto Graduación

Residencia

Ir a Inscripción Rápida Citas Inscripción Plan Programa Alumno

Guardar Notificar Actualizar Añadir

Detalles Biográficos | Direcciones | Región | Programa/Plan

Ingresar datos biográficos

Permite añadir o modificar datos biográficos de las personas.



Ruta: *Menú Principal > Comunidad del Campus > Información Personal > Personas*

Favoritos Menú Principal Comunidad del Campus Información Personal Personas

UNIVERSIDAD EAFIT

Detalles Personales Direcciones Región

BERTHA CARDENAS LONDONO 1000204580 Nombres

Datos Personales

Fecha Nacimiento 01/01/1900 Info Nacimiento ID Campus 43319

Historial Datos Personales Buscar | Ver Todo Primero 1 de 1 Último

*Fecha Efectiva 01/01/1900

*Estado Civil Soltero Desde

*Género Hombre

Doc Identidad Personalizar | Buscar | Primero 1 de 1 Último

*País	*Tipo Doc Identidad	*Doc Identidad	Principal	Fecha Expedición	Lugar Expedición
COL	Cédula de ciudadanía	41413748	<input checked="" type="checkbox"/>		

Añadir

Información Contacto

Direcciones Buscar | Ver Todo Primero 1 de 1 Último

Tipo Dirección	Domicilio	Direcciones
Fecha Efectiva	01/01/1900	
Estado	Activo	
País	COL	
Dirección	CL 6 A #29 129 BLOQUE 1 AP 301	
	Antioquia	
	Medellín	

Teléfono

*Tipo	*Teléfono	Ext	País	Preferido
Trabajo	888-8888			<input type="checkbox"/>
Móvil	123/456-7890			<input type="checkbox"/>
Casa	999-9999			<input checked="" type="checkbox"/>

Añadir

Correo-E

*Tipo Correo-E	*Correo-E	Pref
Casa	pruebaspscs2@gmail.com	<input checked="" type="checkbox"/>

Añadir

Datos Visado/Permiso Nacionalidad

Guardar Volver a Buscar Notificar Actualizar Añadir Actz/Visualizar Corregir Historial

Detalles Personales | Direcciones | Región

Generar cargo

Permite contabilizar las deudas y los pagos de los solicitantes y estudiantes.



Ruta: Menú Principal > Finanzas del Alumnado > Cargos y Pagos > Contabilización de Alumno

Favoritos Menú Principal > Finanzas del Alumnado > Cargos y Pagos > Contabilización de Alumno

UNIVERSIDAD EAFIT

Contzn Alumno

Unidad Negocio Medellín

ID 1000000026 Nombre HENAO JANIK,ANNA.BEATRIZ
Saldo 1,800,000.00 Ayuda Anticipada 0.00

Cuentas Alumno

Tipo Cuenta Matrícula Educación Continua Nueva Transacción Contzn

Tipo Ítem 010027000002 Descripción Curs Educacion Continua Med.

Importe 1,800,000.00 Moneda COP Detalle Moneda

Ciclo 2129 Periodo anual 2021 Información Académica

Tipo Selección Programa Académico

Información Académica
 Otro

Programa Académico

Institución Académica	EAFIT	Universidad EAFIT
Grado Académico	EDCO	Educación Continua
Programa Académico	51002	FINANZAS BASICAS
Campus	MEDEL	Medellín
ID Curso	154965	CAPITAL
N° Clase	1015	

Número Referencia PRUEBA CARGO CURSO Fecha Contzn 11/03/2021

Fecha Efectiva Ítem 11/03/2021 F Vencim

Detalles Pago

Generar documento de pago

Permite crear el documento de pago del solicitante o estudiante.



Ruta: Menú Principal > Finanzas del Alumnado > Facturación de Clientes > Facturas Sistema de Alumnos > Identificación Cargos Alumno

Favoritos > Menú Principal > Finanzas del Alumnado > Facturación de Clientes > Facturas Sistema de Alumnos > Identificación Cargos Alumno

UNIVERSIDAD EAFIT

Identificación Cargos Alumno

Unidad Negocio MEDEL Medellín

*ID 1000000026 HENAO JANI, ANNA BEATRIZ Obtener Facturación Ant

*Tipo Dirección HOME CR 45 A SUR 39 B- 02

*ID Facturación FACTEDUPER Facturación Educación Permanen

Línea Interfaz BI

Total Facturado 1,800,000.00

Info Cuenta Buscar Primero 1 de 1 Último

Nº Cuenta	Ciclo Cuenta	Tipo Ítem	Importe Ítem	Saldo	Impt Facturado
<input checked="" type="checkbox"/> MATEDC001	Panual2021	Curs Educacion Continua Med.	1,800,000.00		

Detalles Buscar Primero 1 de 1 Último

Nº Línea	Contzn	Fecha Efectiva	Ítem	Fecha Facturación	F Vencim	Impt Deuda	Impt Línea
<input checked="" type="checkbox"/> 1	11/03/2021	11/03/2021		11/03/2021		1,800,000.00	1,800,000.00

Guardar Volver a Buscar Notificar



Verificar documento de pago

Consultar los diferentes documentos de pago que tiene relacionado el solicitante o estudiante con el estado de éstos.

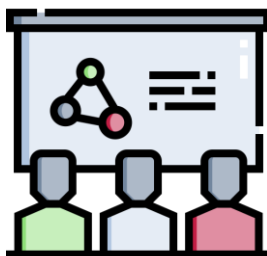

Ruta: *Menú Principal > Finanzas del Alumnado > Facturación de Clientes > Facturas Sistema de Alumnos > Resumen de Facturas de Alumno*

Favoritos > Menú Principal > Finanzas del Alumnado > Facturación de Clientes > Facturas Sistema de Alumnos > Resumen de Facturas de Alumno

UNIVERSIDAD EAFIT

Factura de Alumno

Resumen de Factura de Alumno

ANNA BEATRIZ HENAO JANIK 1000000026

Medellin

Fecha Factura	Número Factura	Estado	Importe Factura	Importe a Pagar
11/03/2021	00000009918000000448	Iniciada	1800000.00	1800000.00

UNIVERSIDAD EAFIT ANNA BEATRIZ HENAO JANIK Orden de Pago No. 00000009918000000448
 CR. 45 A SUR 39 B-02 Educación Continua
 Tel: 123/456-7890 Envigado - Antioquia CAPITAL
 NIT: 890.901.389-5 SNIES

ORDEN DE PAGO

CICLO: 2129 FECHA: 11/03/2021
 CODIGO/EMPLID: 1000000026 IDENTIFICACIÓN: 1017156764

CONCEPTO	UNIDADES	VALOR	FECHAS DE PAGO	
CURS EDUCACION CONTINUA MED.	0	\$ 1.800.000	FECHA PRONTO PAGO 1 (-20%)	17/02/2021 \$ 1.440.000
			FECHA PRONTO PAGO 2 (-10%)	18/02/2021 \$ 1.620.000
			FECHA ORDINARIA	19/02/2021 \$ 1.800.000

Para re-embolsar el valor pleno de la matrícula o no hacer efectivo el cobro, las anulaciones de inscripciones deben ser enviadas por escrito, antes de la iniciación del programa, a más tardar un día hábil antes de la fecha de inicio del programa.
 En caso de retiro y de no haber transcurrido más del 10% de las clases para programas cortos y el 5% de las clases para programas superiores a 100 horas, el interesado podrá hacer caso de la opción de transferir el valor de la matrícula como pago a parte de otro programa de la Universidad, en un lapso máximo de un año a partir de la fecha de iniciación del programa.
 Por falta de asistentes o por motivos insalvables, el Aprendizaje a lo largo de la Vida, se reserva el derecho de cancelar el programa o de modificar las fechas programadas para su realización, el valor de la inversión, los docentes propuestos, los contenidos o el lugar donde se ofrecerá el programa.
 El pago de los derechos de matrícula, confiere a la manifestación expresa de que el estudiante conoce y acepta la totalidad de los reglamentos vigentes de la Universidad, los cuales regirán la relación del estudiante con la institución y podrán ser unilateralmente modificados en cualquier tiempo por ésta, siguiendo los procedimientos internos que tiene establecidos para ello.
 Puntos de pago presenciales: Bancolombia

DOCUMENTO PARA EL ESTUDIANTE
 Vigilado MinEduación

UNIVERSIDAD EAFIT Orden de Pago No. 00000009918000000448
 Educación Continua CAPITAL
 NIT: 890.901.389-5 SNIES

ESTUDIANTE: ANNA BEATRIZ HENAO JANIK
 CODIGO/EMPLID: 1000000026

FORMAS DE PAGO			
Cod. Bco.	No. Cheque	Cantidad Cheques	Valor
			Efectivo
			Cheque de Este Banco
			Cheque de Otro Banco

17/02/2021
 18/02/2021
 19/02/2021

DOCUMENTO PARA EL BANCO / CAJA
 Vigilado MinEduación

Verificar cuenta del estudiante

Permite consultar por tipo de cuenta los movimientos financieros que realiza el estudiante.



Favoritos Menú Principal > Finanzas del Alumnado > Cuentas de Cliente

UNIVERSIDAD EAFIT

Detalles de Cuenta

ID 1000000026 HENAO JANIK,ANNA BEATRIZ Unidad Negocio MEDEL

Número Cuenta MATEDC001 Panual2021 Saldo Cuenta 1,800,000.00

Cargos 1,800,000.00 Abonos 0.00 Aplicado 0.00 Sin Aplicar 0.00

Buscar | Ver Todo Primero 1 de 1 Último

Ítem	Ciclo	Clase	Impto	Importe con Impuesto	Saldo	ID Plazo	Fecha Última Actividad
Curs Educacion Continua Med.	Panual2021			1,800,000.00	1,800,000.00		11/03/2021

Detalles Ítem

Ruta: Menú Principal > Finanzas del Alumnado > Cuentas de Cliente

Inscribir clase

Permite inscribir la clase o clases al solicitante en un programa específico de un ciclo lectivo.

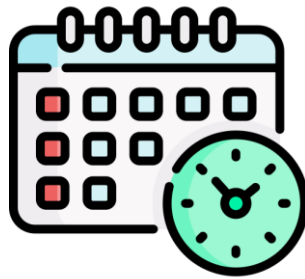

Ruta: *Menú Principal > Registros e Inscripciones > Inscripción de Alumnos > Inscripción Rápida*

Favoritos > Menú Principal > Registros e Inscripciones > Inscripción de Alumnos > Inscripción Rápida

UNIVERSIDAD EAFIT

Inscripción Rápida

ID Petición 0000101447 ANNA BEATRIZ HENAO JANIK ID 1000000026
 Grado Educ Conti Institución EAFIT Ciclo Panual2021 Enviar

Inscripción Clases	Unidades y Calif	Otros Datos Clase	Modificaciones Generales	Modificaciones Clases		
*Acción	N° Clase	Sección	Programa Académico	Rel 1	Rel 2	
Inscribir	1305	Sin clasif O30004	2	Correcto	EDCO	

Ir a [Ver Acceso Inscripción](#) [Citas Inscripción](#) [Baja Ciclo Lectivo/Sesión](#)
[Cálculo Matrícula](#) [Lista Estudios](#)

Guardar Volver a Buscar Notificar Añadir Actz/Visualizar



Realizar proceso Aceptar matrícula

Al realizar una inscripción administrativa, se requiere ejecutar el proceso que permite tener el registro financiero y la clase inscrita del estudiante al Aceptar Matrícula.



Ruta: *Menú Principal > Registros e Inscripciones > Inscripción de Alumnos > Aceptar Matrícula > Aceptar Matr. Edu. Permanente*

Favoritos Menú Principal Registros e Inscripciones Inscripción de Alumnos Aceptar Matrícula Aceptar Matr. Edu. Permanente

UNIVERSIDAD EAFIT

Educación Permanente

ID Control PRUEBADANI Gestor Informes Monitor Procesos **Ejec**

Ejecución:

Parámetros de Ejecución

*Institución Académica: EAFIT Universidad EAFIT

*Campus: MEDEL Medellín

*Grado Académico: EDCO Educación Continua

*Ciclo Lectivo: 2129 Periodo anual 2021

*Sesión: ORD Sesión Curso Ordinaria

*Programa Académico: EDCO Prog Educación Continua

*Observaciones: EJECUTAR PROCESO ACEPTAR MATRICULA

Grupo Cerrado/No Pago

Curso

Valor Atributo Curso: CURSO

ID Curso: 155242 EXCEL AVA

Nº Clase: 1295 EXCEL AVA

Curso no requiere pago Cambio de clase

Ejecución Por Estudiante

ID Estudiante: 1000204581 GIOVANNI LOAIZA CARDONA

Unidad Negocio: MEDEL Medellín

Nº Estudiante: 0000000098180000000410

Consultar Aceptar matrícula

Permite consultar la información financiera y de la clase inscrita del estudiante.



Favoritos Menú Principal Registros e Inscripciones Inscripción de Alumnos Aceptar Matrícula Consulta Aceptar Matrícula

UNIVERSIDAD EAFIT

Consulta Aceptar Matrícula

Institución EAFIT Universidad EAFIT
 Campus MEDEL Medellín
 Grado Académico EDCO Educación Continua
 Programa Académico EDCO Prog Educación Continua
 Ciclo Lectivo 2129 Período anual 2021
 Sesión ORD Sesión Curso Ordinaria

ID Persona 1000204581 GIOVANNI LOAIZA CARDONA

Buscar | Ver Todo Primero 1 de 1 Último

Estado Activo Tipo Cita Fecha Ejecución 05/03/2021 Total UMES 0,00 Tipo Estudiante Regular

N° Clase	N° Catálogo	Componente	Sección	Unidades (UMES)	ID Curso	Nombre Curso	N° Factura	Fecha Vencimiento	Total Factura	Grupo	Indicador Servicio	Observación	Motivo Reversión
<input type="checkbox"/>	1 1295	OO0010	Clase	5	0,00 155242	EXCEL AVA	0000000099180000000410	16/03/2021	1.800.000,00			EJECUTAR PROCESO ACEPTAR MATRICULA	Motivo Reversión

Ruta: Menú Principal > Registros e Inscripciones > Inscripción de Alumnos > Aceptar Matrícula > Consultar aceptar matrícula

Ejercicio de reversión de documentos de pago vencidos

Reversar documentos de pago

Permite cancelar los documentos de pago vencidos que no han sido pagados y revertir las deudas a los solicitantes.



Ruta: Menú Principal > Finanzas del Alumnado > Facturación de Clientes > Anulación Facturas Concept Acad

Favoritos Menú Principal > Finanzas del Alumnado > Facturación de Clientes > Anulación Facturas Concept Acad

UNIVERSIDAD EAFIT

Anulación Facturas Concept Acad

ID Control PRUEBALAURA
Ejecución:

Gestor Informes Monitor Procesos **Ejec**

*Institución Académica: EAFIT Universidad EAFIT
 *Unidad Negocio: MEDEL Medellín
 *Grado Académico: EDCO Educación Continua
 *Ciclo: 2129 Periodo anual 2021
 Tipo Cuenta: MEC Matricula Educación Continua
 Programa Académico:
 ID Alumno:

Consultar

Personalizar | Buscar | Primero 1-69 de 69 Último

ID Alumno	Nombre	Programa Académico	Nº Factura	Process Flag
1 100000026	HENAO JANIK, ANNA BEATRIZ	Prog Educación Continua	000000009918000000448	<input checked="" type="checkbox"/>
2 100000032	MORA CEBALLOS, ANA MARIA	Prog Educación Continua	000000009918000000351	<input type="checkbox"/>
3 100000128	GUISO JARAMILLO, JUAN CARLOS	Prog Educación Continua	000000009918000000262	<input checked="" type="checkbox"/>
4 100000129	CALLE GALVIS, ALEJANDRO	Prog Educación Continua	000000009918000000263	<input type="checkbox"/>
5 100000130	GOMEZ URIBE, EZEQUIEL DARIO	AVANZADO EN SUPPLY CHAIN	000000009918000000267	<input type="checkbox"/>
6 100000157	BUILES BUILES, LUIS FERNANDO	Prog Educación Continua	000000009918000000271	<input type="checkbox"/>
7 100000301	QUICENO GARCES, MARIA DEL CARMEN	Prog Educación Continua	000000009918000000148	<input type="checkbox"/>

Criterios de consulta

Material de estudio

Documentación DINFO EPIK

E EPIK

Inicio + Nuevo Cargar Editar en vista de cuadrícula Compartir Copiar vínculo Sincronizar Descargar Agregar acceso directo a OneDrive Exportar a Excel Power Apps

Documentos Documentos > 05-Proyectos > 07-FNF > 03-Procesos > 15-Procesos Documentados Áreas > Socializaciones y Capacitaciones Educación Permanente

Nombre	Modificado	Modificado por	+ Agregar columna
Ambientación Herramienta	hace 4 horas	Sandra Milena Madrid ...	
Generalidades	hace 4 horas	Kelly Andrea Duque M...	
Procedimiento_Gestionar_Cursos_EP	hace 5 horas	Kelly Andrea Duque M...	
Proceso_Calificaciones_Asiencia_EP	11 de febrero	Kelly Andrea Duque M...	
Proceso_Evaluación_Profesor_Programa_EP	hace 4 horas	Sandra Milena Madrid ...	
Proceso_Gestión_Certificados_EP	hace 4 horas	Sandra Milena Madrid ...	
Proceso_Gestionar_Cancelaciones_EP	hace 4 horas	Sandra Milena Madrid ...	
Proceso_Homologaciones_EP	hace 4 horas	Sandra Milena Madrid ...	
Proceso_Inscripción_Selección_Matrícula_EP	hace 4 horas	Sandra Milena Madrid ...	
Proceso_Matrícula_Administrativa_EP	hace 4 horas	Sandra Milena Madrid ...	
Proceso_Programación_Académica_EP	11 de febrero	Kelly Andrea Duque M...	



<https://n9.cl/l3hii>

EPIK es EAFIT, EAFIT somos TODOS



¡GRACIAS!