



Epik

Capacitación Epik

Proceso: Gestión de nivelatorios de pregrado

Martes 03 y miércoles 04 de agosto



Actividad Epik

Programa/Plan de Alumno

Ciclo Lectivo

Admisión rápida

Plan académico

Fecha efectiva

Campus

Grado académico

Acción programa

ID

ID usuario

- 1 Define el estado o estados que un estudiante tiene en un programa determinado. Ejemplos: Activar, revocación de admisión, interrupción, permiso, cambio de plan, cambio de programa, suspensión, entre otros.
- 2 Es la funcionalidad que permite activar al estudiante en un programa y ciclo lectivo específico.
- 3 Es la agrupación de condiciones académicas (asignaturas y prerrequisitos) que conforman el plan que debe satisfacer un estudiante para obtener un título cuando se inscribe en un programa académico.
- 4 Indica al sistema la fecha a partir de cuando se hace efectivo un registro. Ejemplo: la fecha en que se realiza el cambio de una dirección.
- 5 Sede o instalación principal de la Universidad. Ejemplo: MEDEL – BOGOT – LLAGR – PEREI
- 6 Cuenta activa que tendrá el estudiantes para ingresar a Epik: larenas5.
- 7 Es el componente en donde tengo la asociación del estudiante al programa académico, el plan de estudio y el estado del estudiante.
- 8 Periodo de tiempo para el desarrollo de las actividades académicas de un grado académico.
- 9 Es el nivel de estudio en los que se agrupan las diferentes ofertas de los programas que tiene la Universidad. Por ejemplo: PREG – ESPE – MSTR – DOCT
- 10 Es un número único de identificación, que asigna el sistema a las personas y organizaciones que permite su gestión y trazabilidad.



Acuerdos



Silencia el micrófono y desactiva la cámara

Para tener una mejor comunicación es necesario que silencies el micrófono y apagues tu cámara como se muestra a continuación:



Levanta la mano para participar

Haz uso del siguiente ícono en caso de querer participar. Luego de hacerlo, recuerda bajar la mano.



Usa el chat

Si tienes alguna duda o quieres hacer un comentario adicional también puedes usar el chat que a continuación se muestra:





Objetivos de la sesión:



- ✓ Aprender a realizar la inscripción de las clase de nivelatorio a los estudiantes.
- ✓ Identificar cómo los estudiantes visualizan su horario en el autoservicio.
- ✓ Realizar cambios de estado al estudiante una vez se defina su situación académica.

Gestión de nivelatorios pregrado

Objetivo

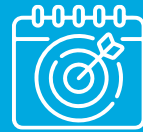

Gestionar la **inscripción** de los **solicitantes admitidos** al programa **nivelatorio** y **clasificar** los **estudiantes admitidos** al **programa de Música** para continuar con su proceso académico.



Alcance



Este proceso inicia con la identificación de los solicitantes que de acuerdo a su puntaje se clasifican al nivelatorio correspondiente, continúa con la inscripción de clases y aceptación de matrícula administrativa en el programa de nivelatorio hasta la definición de su situación académica, es decir, si el estudiante pasa al programa de pregrado, a un siguiente nivelatorio o no continúa con su formación académica en la Universidad.



Gestión de nivelatorios pregrado



Administrativo



Activar programa
Nivelatorio y
realizar inscripción
de clases



Estudiante



Visualizar horario
de clases en su
Autoservicio



Coordinador de programa



Definir situación
académica



- Continúa en el programa
- Continúa en el siguiente nivelatorio
- No continúa en el programa



Insumos para la práctica



<https://tpservicios.omega.eafit.edu.co/psp/EACS92TS/EMPLOYEE/SA/>

Usuarios

EAF_FO_PARAMETRIZACIONES
EAF_FO_PARAMETRIZACIONES_1
EAF_FO_PARAMETRIZACIONES_2
EAF_FO_PARAMETRIZACIONES_3
EAF_FO_PARAMETRIZACIONES_4
EAF_FO_PARAMETRIZACIONES_5
EAF_FO_PARAMETRIZACIONES_6
EAF_FO_PARAMETRIZACIONES_7
EAF_FO_PARAMETRIZACIONES_8
EAF_FO_PARAMETRIZACIONES_9
EAF_FO_PARAMETRIZACIONES_10

Contraseña

USU_EPIK2020

Navegadores recomendados: Microsoft Edge, Google Chrome, Mozilla Firefox, Apple Safari, Opera

¡Iniciemos!

Consultar puntajes de admisión

Este reporte se articula con el proceso de **Selección y Admisión**, y se debe identificar los **puntajes** de los **solicitante** para **clasificarlos** en los **nivelatorios** correspondientes.

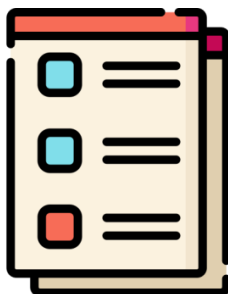

Consulta: EA_PUNTAJES_ADM_SOLICITANTE

Favoritos > Menú Principal > Herramientas de Informes > Consultas > Visor de Consultas

UNIVERSIDAD EAFIT

Visor de Consultas

Introduzca los datos que tenga y pulse Buscar. Deje los campos en blanco para obtener todos los valores

*Buscar por comienza por

[Búsqueda Avanzada](#)

Resultados Búsqueda

*Vista Carpeta

Consulta									
Nombre Consulta	Descripción	Propiedad	Carpeta	Ejecutar en HTML	Ejecutar en Excel	Ejecutar en XML	Programar	Referencias Definición	Añadir a Favoritos
EA_PUNTAJES_ADM_SOLICITANTE	Reporte puntajes de admisión	Pública		HTML	Excel	XML	Programar	Referencias Consulta	Favoritos

Ruta: Menú Principal > Herramientas de Informes > Consultas > Visor de Consultas

Mantenimiento de Solicitudes

Para agregar un nuevo registro y asignar la acción **Rechazo** con motivo **Admitido a nivelatorio**



Ruta: Menú Principal > Admisión de Alumnos > Mantenimiento de Solicitudes > Mantenimiento de Solicitudes

Favoritos > Menú Principal > Admisión de Alumnos > Mantenimiento de Solicitudes > Mantenimiento de Solicitudes

UNIVERSIDAD EAFIT

Detalles Biográficos | Direcciones | Regional | **Datos Programa Solicitud** | Datos de Solicitud | Información adicional | Información Formulario

MARIA ANGELICA RUA PINO 1000012312
 Institución Académica Universidad EAFIT Número Solicitud 00014272
 Grado Académico Pregrado N° Grado Académico 0

Datos Programa Buscar | Ver Todo Primero 1 de 2 Último

Número Programa 0 *Fecha Efectiva 30/04/2021
 *Ciclo Admisión 2161 2021-1 Secuencia Efectiva 1
 *Programa Académico 083 Música Ciclo Lvo Previsto Graduación
 *Carga Académica Tm Completo *Campus MEDEL Medellín
 Programa Conjunto

Estado Programa

Estado Cancelado Fecha Acción 30/04/2021
 *Acción Programa DENY Rechazo Motivo Acción NIVE Admitido a nivelatorio
 Última Actualización 02/08/2021 3:14:55PM Por EAF_FO_ANA_PROGRAMA Evaluación
 Plantilla Notificación Enviar Notificación

Datos Plan Buscar | Ver Todo Primero 1 de 1 Último

*Plan Académico 083-20133 Música instrumento jazz-20133 Pregrado MUSICA

Datos Plan Sec Buscar | Ver Todo Primero 1 de 1 Último

*Plan Sec

Educación Permanente

ID Curso
 N° Clase
 Ir A Estudios Ir

Programa Adicional

Con la misma **solicitud de admisión** del solicitante, seleccionar el ciclo de admisión, el programa nivelatorio y asignarle la **Acción Programa: Admisión**.



Ruta: *Menú Principal > Admisión de Alumnos > Mantenimiento de Solicitudes > Programa Adicional*

Favoritos Menú Principal Admisión de Alumnos Mantenimiento de Solicitudes Programa Adicional

UNIVERSIDAD EAFIT

Programa Adicional

MARIA ANGELICA RUA PINO 1000012312

Grado Académico Pregrado N° Solicitud 00014272

Datos Programa

Número Programa 1 *Fecha Efectiva 02/08/2021

*Institución Académica EAFIT *Ciclo Admisión 2161 2021-1

*Programa Académico 999 NivMúsica Ciclo Lvo Previsto Graduación

*Campus MEDEL Medellín *Carga Académica Tm Completo

Programa Conjunto

Estado Programa

Estado Admitido Fecha Acción 02/08/2021

*Acción Programa ADMT Admisión Motivo Acción

Última Actualización 02/08/2021 3:20:30PM Por EAF_FO_ANA_PROGRAMA

N° Grado Académico 0 Evaluación

Datos Plan Buscar | Ver Todo Primero 1 de 1 Último

*Plan Académico 999-20086 Nivelatorio de Música -20086 Pregrado

Datos Plan Sec Buscar | Ver Todo Primero 1 de 1 Último

*Plan Sec

Mantenimiento de Solicitudes

En la pestaña “**Datos Programa Solicitud**” seleccionar la plantilla de notificación correspondiente y **activar** el botón **Enviar notificación**, para que al estudiante se le notifique que fue **admitido** al programa de Nivelatorio.



Ruta: Menú Principal > Admisión de Alumnos > Mantenimiento de Solicitudes > Mantenimiento de Solicitudes

Favoritos > Menú Principal > Admisión de Alumnos > Mantenimiento de Solicitudes > Mantenimiento de Solicitudes

UNIVERSIDAD EAFIT

Detalles Biográficos | Direcciones | Regional | **Datos Programa Solicitud** | Datos de Solicitud | Información adicional | Información Formulario

MARIA ANGELICA RUA PINO 1000012312
 Institución Académica Universidad EAFIT Número Solicitud 00014272
 Grado Académico Pregrado N° Grado Académico 0

Datos Programa Buscar | Ver Todo Primero 1 de 1 Último

Número Programa 1 *Fecha Efectiva 02/08/2021
 *Ciclo Admisión 2161 2021-1 Secuencia Efectiva 1
 *Programa Académico 999 NivMúsica Ciclo Lvo Previsto Graduación
 *Carga Académica Tm Completo *Campus MEDEL Medellín
 Programa Conjunto

Estado Programa

Estado Admitido Fecha Acción 02/08/2021
 *Acción Programa ADMT Admisión Motivo Acción
 Última Actualización 02/08/2021 3:20:30PM Por EAF_FO_ANA_PROGRAMA Evaluación
 Plantilla Notificación EA_NTF_ADMITIDO_PREG Notificación Admitido Pregrado **Enviar Notificación**

Datos Plan Buscar | Ver Todo Primero 1 de 1 Último

*Plan Académico 999-20086 Nivelatorio de Música -20086 Pregrado

Datos Plan Sec Buscar | Ver Todo Primero 1 de 1 Último

*Plan Sec

Educación Permanente

ID Curso
 N° Clase
 Ir A Estudios Ir

Notificación de admisión

Notificación de admisión al programa de Nivelatorio.

 **admisiones.registro@eafit.edu.co**
Lun 02/08/2021 15:32
Para: Usuario Pruebas BSR 06

Notificación de admisión

Estimado(a)
MARIA ANGELICA RUA PINO
ID:1000012312
CC - 42827305

Para nuestra Universidad es un placer comunicarte que has sido admitido para iniciar el **Nivelatorio de Música** en el **Primer semestre 2021**..

La inscripción de asignaturas y la selección del horario la realiza la Oficina de Admisiones y Registro, posteriormente nos estaremos comunicando contigo para que ingreses al *Autoservicio*, en la opción *Mi matrícula* y selecciones el menú *Mis clases*, para confirmar el horario y generar el documento de pago de tu matrícula.

Si tienes alguna inquietud puedes comunicarte con un asesor:

Información pregrados whatsapp: 300 759 2611

Claudia Restrepo Montoya
Rectora

Inspira Crea Transforma

Vigilada Mineducación | www.eafit.edu.co

Mantenimiento de Solicitudes

Agregar un nuevo registro con la acción **Matriculación** y la acción motivo correspondiente al tipo de admisión con el que se inscribió al programa de Música y activar el botón **“Crear Programa”**, para que se pueda realizar la matrícula administrativa al estudiante.



Ruta: Menú Principal > Admisión de Alumnos > Mantenimiento de Solicitudes > Mantenimiento de Solicitudes

Favoritos Menú Principal > Admisión de Alumnos > Mantenimiento de Solicitudes > Mantenimiento de Solicitudes

UNIVERSIDAD EAFIT

Detalles Biográficos Direcciones Regional **Datos Programa Solicitud** Datos de Solicitud Información adicional Información Formulario

MARIA ANGELICA RUA PINO 1000012312

Institución Académica Universidad EAFIT Número Solicitud 00014272

Grado Académico Pregrado N° Grado Académico 1

Datos Programa Buscar | Ver Todo Primero 1 de 2 Último

Número Programa 1 *Fecha Efectiva 02/08/2021

*Ciclo Admisión 2161 2021-1 Secuencia Efectiva 2

*Programa Académico 999 NivMúsica Ciclo Lvo Previsto Graduación

*Carga Académica Tm Completo *Campus MEDEL Medellín

Programa Conjunto

Estado Programa

Estado Activo Fecha Acción 02/08/2021

*Acción Programa MATR Matriculación Motivo Acción PRI Estudios primera vez

Última Actualización 02/08/2021 3:37:21PM Por EAF_FO_ANA_PROGRAMA Evaluación

Plantilla Notificación

Datos Plan Buscar | Ver Todo Primero 1 de 1 Último

*Plan Académico 999-20086 Nivelatorio de Música -20086 Pregrado

Datos Plan Sec Buscar | Ver Todo Primero 1 de 1 Último

*Plan Sec

Educación Permanente

ID Curso

N° Clase

Estado

Ir A Estudios

Activación de Ciclo Lectivo

Activar el **ciclo lectivo** al que está ingresando el solicitante con el **programa de Nivelatorio**.



Ruta: *Menú Principal > Registros e Inscripciones > Información de Ciclo Lectivo > Activación de Ciclo Lectivo*

Favoritos > Menú Principal > Registros e Inscripciones > Información de Ciclo Lectivo > Activación de Ciclo Lectivo

UNIVERSIDAD EAFIT

Activación en Ciclo Lectivo | Límite de Inscripción | Sesión de Alumnos | Ciclos Lectivos en Campus

MARIA ANGELICA RUA PINO 1000012312

Buscar | Ver Todo | Primero 3 de 3 Último

Grado Académico: Pregrado

Buscar | Ver Todo | Primero 1 de 1 Último

*Institución Académica EAFIT Universidad EAFIT

*Ciclo 2161 2021-1 Semestre Fecha Activación 13/05/2021

Nº Grado Alumno 1 Nivelatorio de Música

Modificar Todos Niveles Acad:

Modificar Nivel Previsto:

Nivel Académico - Previsto: Gnal

Nivel Académico Inicio Ccl Lvo: Gnal

Nivel Académico Fin Ciclo Lvo: Gnal

Cálculo Nivel: Unidades

Año Académico 2021

Cálculo Carga: P/Defecto

*Modalidad Estudio Inscripción Cl

Carga Académica: F Tmpo Cmpl

*Grado Facturación PREG

Apto p/Inscripción:

Ir a Cálculo Matrícula

Indicadores de Servicio

Restricción que **impide** continuar con el proceso de **matrícula**.

- 1 Morosidad.
- 2 Documentos de extranjeros.

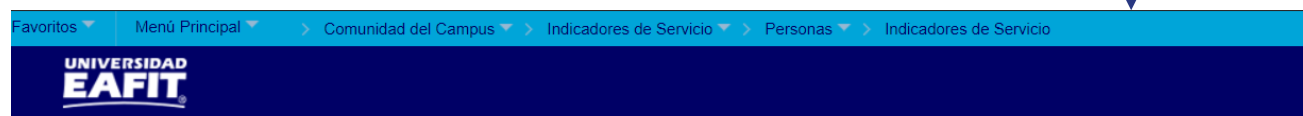
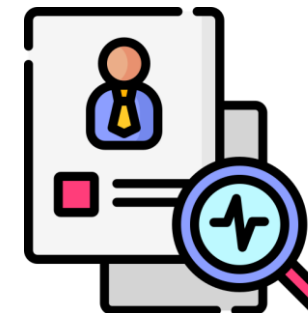

Gestión Indicadores Servicio

MARIA SOFIA ORTIZ RESTREPO 1000218664

Mostrar Efecto Todos Institución Universidad EAFIT

+ Añadir Indicador Servicio

Resumen Indicador Servicio							
Código	Descripción Código	Descripción Motivo	Institución	Ccl Lvo Inicio	Fin Ciclo	Descripción Ciclo	
MOR	Morosidad	No pago	EAFIT	2161	2021-1	2166	2021-2

+ Añadir Indicador Servicio

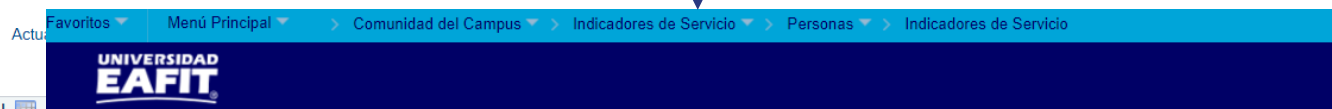

Gestión Indicadores Servicio

MICHAEL JORDAN 1000218307

Mostrar Efecto Todos Institución Universidad EAFIT

Actualizar

+ Añadir Indicador Servicio

Resumen Indicador Servicio								Personalizar	Buscar	Ver Todo	Primero	1 de 1	Último
Código	Descripción Código	Descripción Motivo	Institución	Ccl Lvo Inicio	Fin Ciclo	Descripción Fin Ciclo	Fecha Inicial	Fecha Final					
DEX	Documento pendiente extranjero	Documento extranjero	EAFIT	0000	Inic Ciclo		13/03/2021						

+ Añadir Indicador Servicio

Ruta: Menú Principal > Comunidad del Campus > Indicadores de Servicio > Personas > Indicadores de Servicio

Indicadores de Servicio

Favoritos > Menú Principal > Comunidad del Campus > Indicadores de Servicio > Personas > Indicadores de Servicio

UNIVERSIDAD EAFIT

Indicador Editar Servicio

MARIA SOFIA ORTIZ RESTREPO

1000218664

Anular

*Institución Universidad EAFIT

*Cd Indicador Servicio Morosidad

*Motivo No pago

Descripción
Esta retención le impide la inscripción de clases, debido a que actualmente usted registra un saldo pendiente por pagar. Lo invitamos a realizar el pago correspondiente.

Efecto Indicador Servicio Negativo

Periodo Efectivo

Ccl Lvo Inicio

Fecha Inicial

Detalles Asignación

*Departamento

Referencia

Importe

Información Contacto

ID Contacto

Persona Contacto

ID Rpble Asignación

Rpble Asig

Método Asignación Manual

Proceso Asignación

Proceso Anulación

¿Seguro que desea emitir este indicador de servicio?

Aceptar

Cancelar

Favoritos > Menú Principal > Comunidad del Campus > Indicadores de Servicio > Personas > Indicadores de Servicio

UNIVERSIDAD EAFIT

Indicador Editar Servicio

MICHAEL JORDAN

1000218307

Anular

*Institución Universidad EAFIT

*Cd Indicador Servicio Documento pendiente extranjero

*Motivo Documento extranjero

Descripción
Esta retención le impide la inscripción de clases, para eliminarla por favor enviar al correo electrónico spanish@eafit.edu.co el pasaporte y el seguro.

Efecto Indicador Servicio Negativo

Periodo Efectivo

Fin Ciclo

Fecha Final

Favoritos > Menú Principal > Comunidad del Campus > Indicadores de Servicio > Personas > Indicadores de Servicio

UNIVERSIDAD EAFIT

Favoritos > Menú Principal > Comunidad del Campus > Indicadores de Servicio > Personas > Indicadores de Servicio

UNIVERSIDAD EAFIT

Gestión Indicadores Servicio

MARIA SOFIA ORTIZ RESTREPO

1000218664

Mostrar

Efecto

Institución

Actualizar

+ Añadir Indicador Servicio

Resumen Indicador Servicio

No se han asignado a esta persona indicadores de servicio.

+ Añadir Indicador Servicio

Liberación Masiva

Permite **liberar indicadores de servicio** de forma **masiva**.



Favoritos Menú Principal Comunidad del Campus Indicadores de Servicio Personas Liberación Masiva

UNIVERSIDAD EAFIT

Liberación Masiva

ID Control INSTRUCTIVO Ejecución: Ejec Gestor Informes Monitor Procesos

Selección Integrantes

Herram Selección Archivo Externo
Archivos Anexos pruebavpc.txt Cargar Archivo Eliminar Archivo Ver Archivo
Mapa Campos PRUEBA Edición Mapa Campos Vista Previa Resultados Selec

Datos Indicador Servicio

*Institución Universidad EAFIT
*Cd Indicador Servicio NBP No baja por exoneración pago
*Motivo CONVE Convenios

Periodo Efectivo

Ccl Lvo Inicio 0000 Inic Ccl Lvo - Uso Indic Serv Fin Ciclo
Fecha Inicial 28/04/2021 Fecha Final

Ruta: Menú Principal > Comunidad del Campus > Indicadores de Servicio > Personas > Liberación Masiva

Inscripción rápida

Clases a escoger

1394 – 1395 – 1396 – 1397 – 1398

Inscribir al estudiante en las **clases de nivelatorio** que corresponda, seleccionando en el campo **Acción** la opción **Inscribir**.

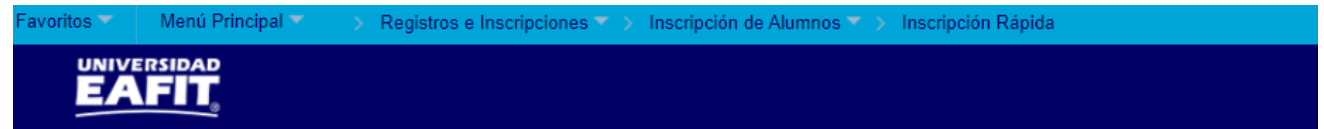

Inscripción Rápida

ID Petición 0000103686 MARIA ANGELICA RUA PINO ID 1000012312
Grado Pregrado Institución EAFIT Ciclo 2021-1

Enviar

Inscripción Clases	Unidades y Calif	Otros Datos Clase	Modificaciones Generales	Modificaciones Clases		
*Acción	Nº Clase	Sección	Programa Académico	Rel 1	Rel 2	
Inscribir	1826	Sin clasif AD0015	1	Correcto	999	

Ir a Ver Acceso Inscripción Citas Inscripción Baja Ciclo Lectivo/Sesión
Cálculo Matrícula Lista Estudios

Ruta: Menú Principal > Registros e Inscripciones > Inscripción de Alumnos > Inscripción Rápida

Aceptar Matrícula

Generar Aceptar Matrícula: permite confirmar y aceptar la matrícula al estudiante

Favoritos > Menú Principal > Registros e Inscripciones > Inscripción de Alumnos > Aceptar Matrícula > Generar Aceptar Matrícula

UNIVERSIDAD EAFIT

Aceptar Matrícula

MARIA ANGELICA RUA PINO 1000012312

Institución Universidad EAFIT Campus Medellín
 Grado Pregrado Programa Nivelatorio de Música Tipo Estudiante Nuevo
 Ciclo Lectivo 2161 Primer semestre 2021 Sesión ORD Sesión Curso Ordinaria Grupo Matrícula PREGRADO

Personalizar | Buscar | Ver Todo | Primero 1 de 1 Último

	Nº Clase	Catálogo	Componente	Sección	UMES Inscritas	Valor UME	Valor Curso/Clase	ID Curso	Nombre Curso	Ubicación	Estado
1	1826	AD0015	Clase	1	3.00	409.099.00	1.227.297.00	137771	COMUNICACIONES	Poblado	

Resultado Aceptar Matrícula

Nº Factura	Grupo Alumnos	Indicador Servicio

Ruta: Menú Principal > Registros e Inscripciones > Inscripción de Alumnos > Aceptar Matrícula > Generar Aceptar Matrícula

Consultar Aceptar Matrícula

Consulta Aceptar Matrícula

Favoritos > Menú Principal > Registros e Inscripciones > Inscripción de Alumnos > Aceptar Matrícula > Consulta Aceptar Matrícula

UNIVERSIDAD EAFIT

Idioma Datos: [E](#)

Consulta Aceptar Matrícula

Institución EAFIT Universidad EAFIT
 Campus MEDEL Medellín
 Grado Académico MSTR Maestría
 Programa Académico 006 Maestría en Administración
 Ciclo Lectivo 2166 Segundo semestre 2021
 Sesión ORD Sesión Curso Ordinaria
 ID Persona 1000093388 JUAN IGNACIO ALVAREZ DÍAZ

Buscar | Ver Todo | Primero 1 de 1 Último

Estado	Activo	Tipo Cita	Fecha Ejecución	02/08/2021	Total UMES	4.00	Tipo Estudiante	Regular								
<input checked="" type="checkbox"/>																
N° Clase	N° Catálogo	Componente	Sección	Unidades (UMES)	Valor UME	Valor Curso/Clase	ID Curso	Nombre Curso	Ubicación	N° Factura	Fecha Vencimiento	Total Factura	Grupo	Indicador Servicio	Observación	Usuario
1	1150	OG1182	Clase	1	4.00	1,034,805.00	4,139,220.00	151952	TRABAJO DE GRADO	Poblado	0000000099130000000065	05/08/2021	4,139,220.00			EAF_FO_PARAMETRIZACIONES_10

Motivo de Reversión

Baja Académica

Ruta: Menú Principal > Registros e Inscripciones > Inscripción de Alumnos > Aceptar Matrícula > Consulta Aceptar Matrícula

Mis Clases

El estudiante ingresa a su **Autoservicio** y verifica su horario de clases.



Ruta: Autoservicio del estudiante Fluido > Mi Matrícula > Mis Clases

Estudiante Mi Matrícula

Segundo semestre 2021 CAMBIAR
Maestría

Mis Clases

Clases Inscritas En Lista de Espera Clases Canceladas

Estas son tus clases Matriculadas

Hora	Lunes	Martes	Miércoles	Jueves	Viernes	Sábado	Domingo
6:00am							TRABAJO DE GRADO - 1150 6:00am - 7:00am
6:30am							
7:00am							

▶ TRABAJO DE GRADO - OG118z

Historial de Ciclo Lectivo

El **jefe de programa** identifica el **promedio** que el **estudiante** obtuvo en el programa de **Nivelatorio** realizado.

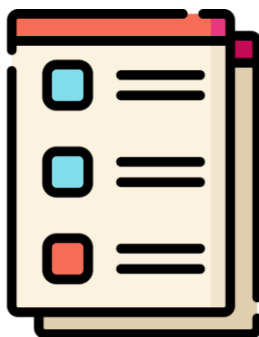

Ruta: *Menú Principal > Registros e Inscripciones > Información de Ciclo Lectivo > Historial de Ciclo Lectivo*

Favoritos > Menú Principal > Registros e Inscripciones > Información de Ciclo Lectivo > Historial de Ciclo Lectivo

UNIVERSIDAD EAFIT

Nota Media Especial de Alumno | Estadísticas de Ciclo Lectivo | Estadísticas Acumuladas | Baja de Ciclo Lectivo

JULIAN NAVARRO PEREZ 1000007858

Buscar | Ver Todo Primero 4 de 5 Último

Grado Académico: Pregrado

Buscar | Ver Todo Primero 2 de 2 Último

Ciclo 2161 Primer semestre 2021 Universidad EAFIT

Información del promedio

Estado del promedio Válido

Fecha y hora último cambio 14/07/21 9:05:43.000000AM

Fecha y hora último cálculo 14/07/21 9:11:22.901000AM [Info. Proceso cálculo](#)

Promedios por Programa Buscar | Ver Todo Primero 1 de 1 Último

N° Grado Alumno	0	Créditos Cursados Semestre	1.00
Programa Académico	084 Derecho	Créditos Aprobados Semestre	1.00
Plan Académico	084-20112 Derecho-20112	Créditos Reprobados Semestre	0.00
Promedio Semestral	3.00	Total de Créditos Cursados	1.00
Promedio Acumulado	3.00	Créditos Aprobados Acumulados	1.00

[Ver detalle](#)

Admitido al pregrado

1

Agregar en programa/plan de Alumno un **nuevo registro** en donde se asigna la **Acción: Baja administrativa** con el **Motivo: Admitido al programa**.



Ruta: Menú Principal > Registros e Inscripciones > Información Grados y Programas > Programa/Plan de Alumno

Favoritos > Menú Principal > Registros e Inscripciones > Información Grados y Programas > Programa/Plan de Alumno

UNIVERSIDAD EAFIT

Programa del Alumno | Plan del Alumno | Plan Secundario del Alumno | Atributos del Alumno | Títulos del Alumno

MARIA ANGELICA RUA PINO 1000012312

Grado Académico: Pregrado Ciclo Lvo Condición Grado N° Grado Alumno 1

Buscar | Ver Todo Primero 1 de 3 Último

Estado: Cancelado

*Fecha Efectiva 02/08/2021

*Acción Programa WADM Baja Administrativa

Motivo Acción ADPR Admitido al programa

*Institución Académica EAFIT Universidad EAFIT

*Programa Académico 999 Nivelatorio de Música

*Ciclo Admisión 2161 2021-1

Ciclo Lectivo Condición 2161 2021-1

Ciclo Lvo Previsto Grad:

Última Actualización 02/08/2021 4:18:12PM

Por EAF_FO_ANA_PROGRAMA

Secuencia Efectiva 1

Fecha Acción 02/08/2021

Prog Cnj Aprobado:

Admisiones

Solicitud Origen

N° Solicitud

N° Programa Solicitud 0

*Campus MEDEL Medellín

*Carga Académica Tm Comple

Guardar Volver a Buscar Anterior en Lista Siguiente en Lista Notificar Actualizar Añadir

Programa del Alumno | Plan del Alumno | Plan Secundario del Alumno | Atributos del Alumno | Títulos del Alumno

Admitido al pregrado

2

Crear una solicitud de admisión en Entrada de Solicitud para el estudiante en el programa de Música, con la acción **Solicitud** y el tipo de **admisión Primera Vez**.

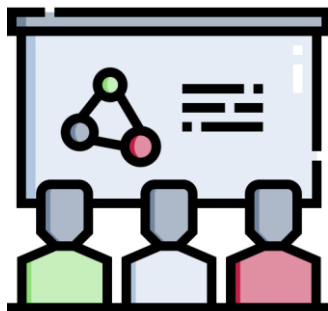

Ruta: Menú Principal > Admisión de Alumnos > Entrada de Solicitudes > Entrada de Solicitud

Favoritos Menú Principal > Admisión de Alumnos > Entrada de Solicitudes > Entrada de Solicitud

UNIVERSIDAD EAFIT

Detalles Biográficos Direcciones Región **Datos de Programa Solicitud** Datos de Solicitud Centro Docente/Selección Detalles Adicionales

MARIA ANGELICA RUA PINO 1000012312
 Institución Académica Universidad EAFIT
 Grado Académico Pregrado
 Número Solicitud 00015086

Datos Programa Buscar | Ver Todo Primero 1 de 1 Último

Número Programa 0 *Fecha Efectiva 02/08/2021
 *Ciclo Admisión 2166 2021-2 Ciclo Lvo Previsto Graduación
 *Programa Académico 083 Música *Campus MEDEL Medellín
 Programa Conjunto
 *Carga Académica Tm Completo

Estado Programa

Estado Solic
 *Acción Programa APPL Solicitud Fecha Acción 02/08/2021
 Motivo Acción
 Última Actualización 02/08/2021 4:23:14PM Por EAF_FO_ANA_PROGRAMA Evaluación
 N° Grado Académico 0

Datos Plan Buscar | Ver Todo Primero 1 de 1 Último

*Plan Académico 083-20133 Música instrumento jazz-20133 Pregrado MUSICA

Datos Plan Sec Buscar | Ver Todo Primero 1 de 1 Último

*Plan Sec

Ir A Estudios Ir

Admitido al pregrado

3

En la pestaña “**Datos Programa Solicitud**” de Mantenimiento de Solicitudes agregar un nuevo registro con estado **Admitido**, seleccionar la plantilla de notificación correspondiente y **activar** el botón **Enviar notificación**, para que al estudiante se le notifique que fue **admitido** al programa de Música.



Ruta: *Menú Principal > Admisión de Alumnos > Mantenimiento de Solicitudes > Mantenimiento de Solicitudes*

Favoritos Menú Principal > Admisión de Alumnos > Mantenimiento de Solicitudes > Mantenimiento de Solicitudes

UNIVERSIDAD EAFIT

Detalles Biográficos Direcciones Regional **Datos Programa Solicitud** Datos de Solicitud Información adicional Información Formulario

MARIA ANGELICA RUA PINO 1000012312
 Institución Académica Universidad EAFIT Número Solicitud 00015086
 Grado Académico Pregrado N° Grado Académico 0

Datos Programa Buscar | Ver Todo Primero 1 de 2 Último

Número Programa 0 *Fecha Efectiva 02/08/2021
 *Ciclo Admisión 2166 2021-2 Secuencia Efectiva 2
 *Programa Académico 083 Música Ciclo Lvo Previsto Graduación
 *Carga Académica Tm Completo *Campus MEDEL Medellín
 Programa Conjunto

Estado Programa

Estado Admitido Fecha Acción 02/08/2021
 *Acción Programa ADMT Admisión Motivo Acción ADMT Admitido
 Última Actualización 02/08/2021 4:33:50PM Por EAF_FO_ANA_PROGRAMA Evaluación
 Plantilla Notificación EA_NTF_ADMITIDO_PREG Notificación Admitido Pregrado **Enviar Notificación**

Datos Plan Buscar | Ver Todo Primero 1 de 1 Último

*Plan Académico 083-20133 Música instrumento jazz-20133 Pregrado MUSICA

Datos Plan Sec Buscar | Ver Todo Primero 1 de 1 Último

*Plan Sec

Educación Permanente

ID Curso
 N° Clase
 Ir A Estudios Ir

Admitido al pregrado

4

Agregar en Mantenimiento de Solicitudes un nuevo registro con la **acción Matriculación** y la acción motivo correspondiente al tipo de admisión con el que se inscribió al programa de Música y activar el botón **“Crear Programa”**, para que se pueda realizar la matrícula al estudiante.



Ruta: Menú Principal > Admisión de Alumnos > Mantenimiento de Solicitudes > Mantenimiento de Solicitudes

Favoritos > Menú Principal > Admisión de Alumnos > Mantenimiento de Solicitudes > Mantenimiento de Solicitudes

UNIVERSIDAD EAFIT

Detalles Biográficos | Direcciones | Regional | **Datos Programa Solicitud** | Datos de Solicitud | Información adicional | Información Formulario

MARIA ANGELICA RUA PINO 1000012312
 Institución Académica Universidad EAFIT Número Solicitud 00015086
 Grado Académico Pregrado N° Grado Académico 2

Datos Programa Buscar | Ver Todo Primero 1 de 3 Último

Número Programa 0 *Fecha Efectiva 02/08/2021
 *Ciclo Admisión 2166 2021-2 Secuencia Efectiva 3
 *Programa Académico 083 Música Ciclo Lvo Previsto Graduación
 *Carga Académica Tm Completo *Campus MEDEL Medellín
 Programa Conjunto

Estado Programa

Estado Activo Fecha Acción 02/08/2021
 *Acción Programa MATR Matriculación Motivo Acción MATR Matriculado
 Última Actualización 02/08/2021 4:36:21PM Por EAF_FO_ANA_PROGRAMA Evaluación
 Crear Programa Crear Usuario
 Plantilla Notificación Enviar Notificación

Datos Plan Buscar | Ver Todo Primero 1 de 1 Último

*Plan Académico 083-20133 Música instrumento jazz-20133 Pregrado MUSICA

Datos Plan Sec Buscar | Ver Todo Primero 1 de 1 Último

*Plan Sec

Educación Permanente

ID Curso
 N° Clase
 Estado
 Ir a Estudios Ir

Admitido al pregrado

Notificación de admisión al programa

28 de julio de 2021

Estimado (a)

DIANA CRISTINA ZULUAGA GIRALDO

ID: 1000131812

TI 85071242558

Grado académico: Maestría

Semestre: Primer semestre 2022

Tipo de admisión: Estudios primera vez

Programa: MAESTRÍA EN CIENCIAS EN FINANZAS

Campus: Medellín

¡Recibe un afectuoso saludo!

Te reiteramos nuestro agradecimiento por tener en cuenta a la Universidad EAFIT para continuar tu formación profesional.

Con el fin de avanzar en tu matrícula te compartimos las siguientes orientaciones en los diferentes componentes que implica este proceso.

No admitido al pregrado

1

Agregar en Programa/Plan de Alumno un **nuevo registro** en donde se asigna la **Acción: Baja administrativa** con el **Motivo: No Admitido al programa**.



Ruta: Menú Principal > Registros e Inscripciones > Información Grados y Programas > Programa/Plan de Alumno

Favoritos > Menú Principal > Registros e Inscripciones > Información Grados y Programas > Programa/Plan de Alumno

UNIVERSIDAD EAFIT

Programa del Alumno | Plan del Alumno | Plan Secundario del Alumno | Atributos del Alumno | Títulos del Alumno

MARIA ANGELICA RUA PINO 1000012312

Grado Académico: Pregrado Ciclo Lvo Condición Grado N° Grado Alumno 1

Buscar | Ver Todo Primero 1 de 3 Último

Estado: Cancelado

*Fecha Efectiva 02/08/2021

*Acción Programa WADM Baja Administrativa

Motivo Acción NADP No admitido al programa

*Institución Académica EAFIT Universidad EAFIT

*Programa Académico 999 Nivelatorio de Música

*Ciclo Admisión 2161 2021-1

Ciclo Lectivo Condición 2161 2021-1

Ciclo Lvo Previsto Grad:

Última Actualización 02/08/2021 4:18:12PM

Por EAF_FO_ANA_PROGRAMA

Sequencia Efectiva 1

Fecha Acción 02/08/2021

Prog Cnj Aprobado:

Admisiones

Solicitud Origen

N° Solicitud

N° Programa Solicitud 0

*Campus MEDEL Medellín

*Carga Académica Tm Comple

Guardar Volver a Buscar Notificar Actualizar Añadir Actz/Visualizar Incluir Historial



Resumen de funcionalidades

Funcionalidades administrativas

Funcionalidad

Visor de Consultas

Ruta*Menú Principal > Herramientas de Informes > Consultas > Visor de Consultas***Funcionalidad**

Mantenimiento de Solicitudes

Ruta*Menú Principal > Admisión de Alumnos > Mantenimiento de Solicitudes > Mantenimiento de Solicitudes***Funcionalidad**

Programa Adicional

Ruta*Menú Principal > Admisión de Alumnos > Mantenimiento de Solicitudes > Programa Adicional***Funcionalidad**

Activación de Ciclo Lectivo

Ruta*Menú Principal > Registros e Inscripciones > Información de Ciclo Lectivo > Activación de Ciclo Lectivo***Funcionalidad**

Indicadores de Servicio

Ruta*Menú Principal > Comunidad del Campus > Indicadores de Servicio > Personas > Indicadores de Servicio*



Resumen de funcionalidades

Funcionalidades administrativas

Funcionalidad

Liberación Masiva

Ruta*Menú Principal > Comunidad del Campus > Indicadores de Servicio > Personas > Liberación Masiva***Funcionalidad**

Inscripción Rápida

Ruta*Menú Principal > Registros e Inscripciones > Inscripción de Alumnos > Inscripción Rápida***Funcionalidad**

Generar Aceptar Matrícula

Ruta*Menú Principal > Registros e Inscripciones > Inscripción de Alumnos > Aceptar Matrícula > Generar Aceptar Matrícula***Funcionalidad**

Consulta Aceptar Matrícula

Ruta*Menú Principal > Registros e Inscripciones > Inscripción de Alumnos > Aceptar Matrícula > Consulta Aceptar Matrícula***Funcionalidad**

Historial de Ciclo Lectivo

Ruta*Menú Principal > Registros e Inscripciones > Información de Ciclo Lectivo > Historial de Ciclo Lectivo*



Resumen de funcionalidades

Funcionalidades administrativas

Funcionalidad

Programa/Plan de Alumno

Ruta

Menú Principal > Registros e Inscripciones > Información Grados y Programas > Programa/Plan de Alumno

Material de estudio

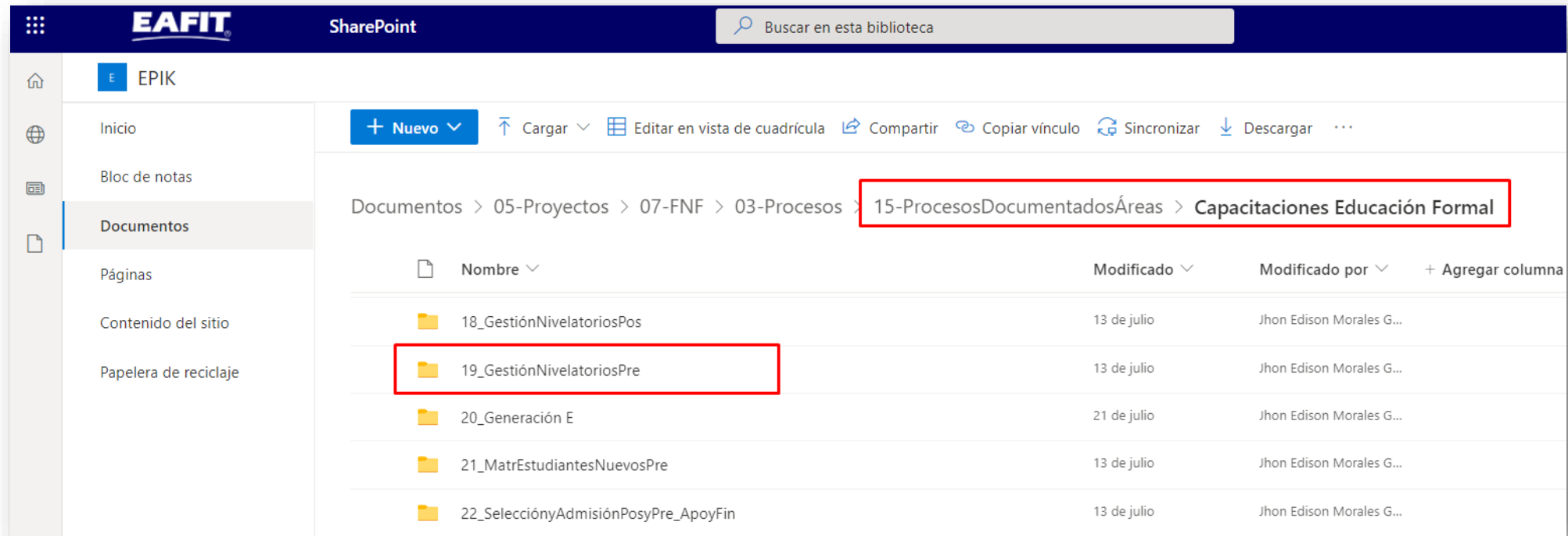

The screenshot shows a SharePoint library interface for 'EPIK'. The breadcrumb path is 'Documentos > 05-Proyectos > 07-FNF > 03-Procesos > 15-ProcesosDocumentadosÁreas > Capacitaciones Educación Formal'. The folder '19_GestiónNivelatoriosPre' is highlighted with a red box. The table below lists several folders with their modification dates and authors.

Nombre	Modificado	Modificado por	+ Agregar columna
18_GestiónNivelatoriosPos	13 de julio	Jhon Edison Morales G...	
19_GestiónNivelatoriosPre	13 de julio	Jhon Edison Morales G...	
20_Generación E	21 de julio	Jhon Edison Morales G...	
21_MatrEstudiantesNuevosPre	13 de julio	Jhon Edison Morales G...	
22_SelecciónyAdmisiónPosyPre_ApoyFin	13 de julio	Jhon Edison Morales G...	



<https://n9.cl/l3hii>

¡GRACIAS!