



Epik

Capacitación Epik

Proceso: Gestión de nivelatorios de posgrado

Viernes 30 y sábado 31 de julio



Actividad Epik

Programa/Plan de Alumno

Ciclo Lectivo

Admisión rápida

Plan académico

Fecha efectiva

Campus

Grado académico

Acción programa

ID

ID usuario

1 Define el estado o estados que un estudiante tiene en un programa determinado. Ejemplos: Activar, revocación de admisión, interrupción, permiso, cambio de plan, cambio de programa, suspensión, entre otros.

2 Es la funcionalidad que permite activar al estudiante en un programa y ciclo lectivo específico.

3 Es la agrupación de condiciones académicas (asignaturas y prerrequisitos) que conforman el plan que debe satisfacer un estudiante para obtener un título cuando se inscribe en un programa académico.

4 Indica al sistema la fecha a partir de cuando se hace efectivo un registro. Ejemplo: la fecha en que se realiza el cambio de una dirección.

5 Sede o instalación principal de la Universidad. Ejemplo: MEDEL – BOGOT – LLAGR – PEREI

6 Cuenta activa que tendrá el estudiantes para ingresar a Epik: larenas5.

7 Es el componente en donde tengo la asociación del estudiante al programa académico, el plan de estudio y el estado del estudiante.

8 Periodo de tiempo para el desarrollo de las actividades académicas de un grado académico.

9 Es el nivel de estudio en los que se agrupan las diferentes ofertas de los programas que tiene la Universidad. Por ejemplo: PREG – ESPE – MSTR – DOCT

10 Es un número único de identificación, que asigna el sistema a las personas y organizaciones que permite su gestión y trazabilidad.



Acuerdos



Silencia el micrófono y desactiva la cámara

Para tener una mejor comunicación es necesario que silencies el micrófono y apagues tu cámara como se muestra a continuación:



Levanta la mano para participar

Haz uso del siguiente ícono en caso de querer participar. Luego de hacerlo, recuerda bajar la mano.



Usa el chat

Si tienes alguna duda o quieres hacer un comentario adicional también puedes usar el chat que a continuación se muestra:



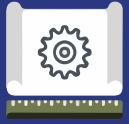

Objetivos de la sesión:



- ✓ Aprender a realizar la inscripción de las clase de nivelatorio a los estudiantes.
- ✓ Identificar cómo los estudiantes aceptan matrícula a través del autoservicio.
- ✓ Realizar cambios de estado al estudiante una vez se defina su situación académica.

Gestión de nivelatorios posgrado

Objetivo

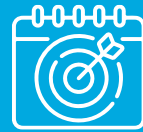

Realizar la **gestión administrativa** requerida para **nivelar** a los solicitantes de los programas de **posgrado** que lo requieran, a través de la participación en los **nivelatorios**, con el fin de **prepararse para ser admitidos** al programa de posgrado.



Alcance



Este proceso comprende desde la **recepción del estudiante** al programa de nivelatorio, la **participación en las clases** de este, la obtención de las **calificaciones** del estudiante y la definición de la **situación académica**, es decir, si el estudiante **pasa al programa de posgrado** o **no continua** con su formación académica en la Universidad.



Gestión de nivelatorios posgrado

Administrativo

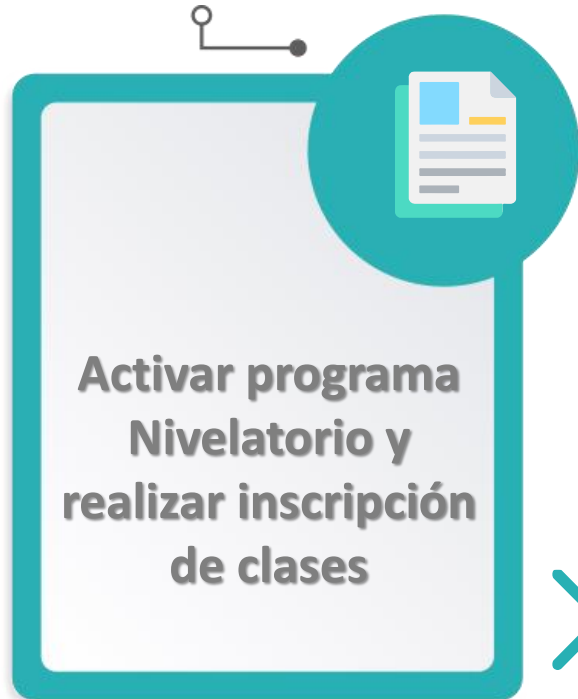

Estudiante

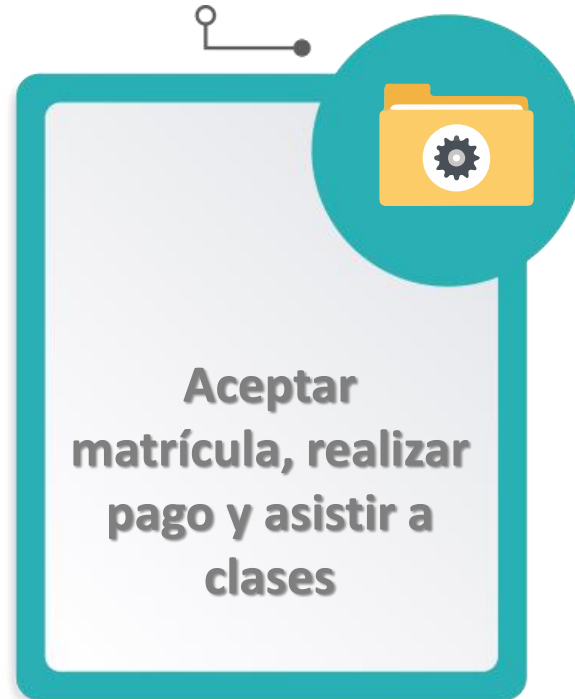

Coordinador de programa

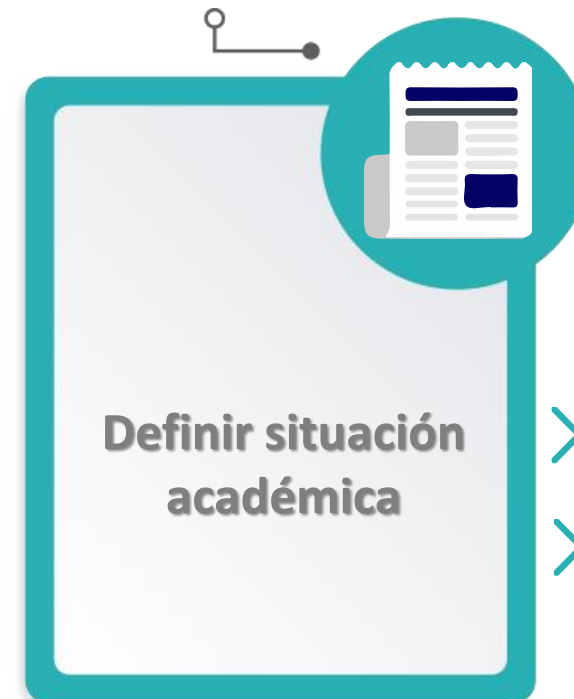

Continúa en el programa

No continúa en el programa

Cambio significativo: Inscripción directa al programa de posgrado no al nivelatorio.



Insumos para la práctica



<https://tpservicios.omega.eafit.edu.co/psp/EACS92TS/EMPLOYEE/SA/>

Usuarios

EAF_FO_PARAMETRIZACIONES
EAF_FO_PARAMETRIZACIONES_1
EAF_FO_PARAMETRIZACIONES_2
EAF_FO_PARAMETRIZACIONES_3
EAF_FO_PARAMETRIZACIONES_4
EAF_FO_PARAMETRIZACIONES_5
EAF_FO_PARAMETRIZACIONES_6
EAF_FO_PARAMETRIZACIONES_7
EAF_FO_PARAMETRIZACIONES_8
EAF_FO_PARAMETRIZACIONES_9
EAF_FO_PARAMETRIZACIONES_10

Contraseña

USU_EPIK2020

Navegadores recomendados: Microsoft Edge, Google Chrome, Mozilla Firefox, Apple Safari, Opera

¡Iniciemos!

Mantenimiento de Solicitudes

Para agregar un nuevo registro y asignar la acción **Lista de Espera** con motivo **Admitido a nivelatorio** a nivelatorio



Ruta: Menú Principal > Admisión de Alumnos > Mantenimiento de Solicitudes > Mantenimiento de Solicitudes

Favoritos > Menú Principal > Admisión de Alumnos > Mantenimiento de Solicitudes > Mantenimiento de Solicitudes

UNIVERSIDAD EAFIT

Detalles Biográficos | Direcciones | Regional | **Datos Programa Solicitud** | Datos de Solicitud | Información adicional | Información Formulario

DIANA CRISTINA ZULUAGA GIRALDO 1000131812

Institución Académica Universidad EAFIT Número Solicitud 00015014

Grado Académico Maestría N° Grado Académico 0

Datos Programa Buscar | Ver Todo Primero **1 de 2** Último

Número Programa 0 *Fecha Efectiva 28/07/2021

*Ciclo Admisión 2261 2022-1 Secuencia Efectiva 2

***Programa Académico 223 MaeCieFina** Ciclo Lvo Previsto Graduación

*Carga Académica Tm Completo *Campus MEDEL Medellín

Programa Conjunto

Estado Programa

Estado Lta Espera Fecha Acción 28/07/2021

***Acción Programa WAIT Lista Espera** **Motivo Acción NIVE Admitido a nivelatorio**

Última Actualización 28/07/2021 4:17:32PM Por EAF_FO_ANA_PROGRAMA Evaluación

Plantilla Notificación Enviar Notificación

Datos Plan Buscar | Ver Todo Primero **1 de 1** Último

*Plan Académico 223-20181 Maestría Ciencias Finan-20181 Maestría MACIEFIN

Datos Plan Sec Buscar | Ver Todo Primero **1 de 1** Último

*Plan Sec

Educación Permanente

ID Curso

N° Clase

Ir A Estudios Ir

Admisión Rápida

Realizar **admisión** del solicitante al programa de **nivelatorio**.



Favoritos > Menú Principal > Registros e Inscripciones > Inscripción de Alumnos > Admisión Rápida

UNIVERSIDAD EAFIT

Detalles Biográficos | Direcciones | Región | **Programa/Plan**

DIANA CRISTINA ZULUAGA GIRALDO 1000131812

Grado MSTR Maestría Institución: EAFIT EAFIT Ciclo 2166 2021-2

Programa y Plan

| | | |
|-------------------------------|-----------|-----------------------|
| Programa Académico Principal | 992 | NivMarFina |
| Campus | MEDEL | Medellín |
| Plan Académico | 992-00001 | 992-00001 |
| Ciclo Admisión | 2166 | Segundo semestre 2021 |
| Ciclo Lectivo Condición | 2166 | Segundo semestre 2021 |
| Ciclo Lvo Previsto Graduación | | |
| | | Residencia |

Ir a [Inscripción Rápida](#) [Citas Inscripción](#) [Plan Programa Alumno](#)

Ruta: Menú Principal > Registros e Inscripciones > Inscripción de Alumnos > Admisión Rápida

Indicadores de Servicio

Restricción que **impide** continuar con el proceso de **matrícula**.

- 1 Morosidad.
- 2 Documentos de extranjeros.

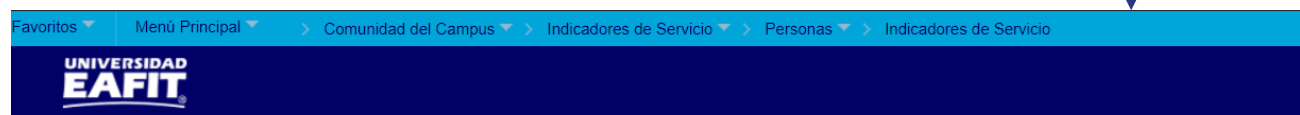
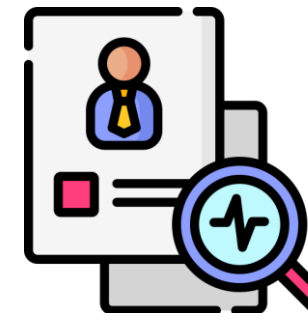

Gestión Indicadores Servicio

MARIA SOFIA ORTIZ RESTREPO 1000218664

Mostrar Efecto Todos Institución Universidad EAFIT

+ Añadir Indicador Servicio

| Resumen Indicador Servicio | | | | | | | |
|----------------------------|--------------------|--------------------|-------------|----------------|-----------|-------------------|--------|
| Código | Descripción Código | Descripción Motivo | Institución | Ccl Lvo Inicio | Fin Ciclo | Descripción Ciclo | |
| MOR | Morosidad | No pago | EAFIT | 2161 | 2021-1 | 2166 | 2021-2 |

+ Añadir Indicador Servicio

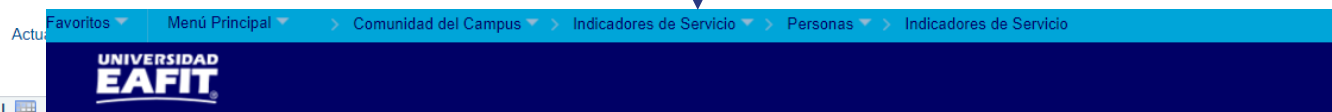

Gestión Indicadores Servicio

MICHAEL JORDAN 1000218307

Mostrar Efecto Todos Institución Universidad EAFIT

Actualizar

+ Añadir Indicador Servicio

| Resumen Indicador Servicio | | | | | | | | Personalizar | Buscar | Ver Todo | Primero | 1 de 1 | Último |
|----------------------------|--------------------------------|----------------------|-------------|----------------|------------|-----------------------|---------------|--------------|--------|----------|---------|--------|--------|
| Código | Descripción Código | Descripción Motivo | Institución | Ccl Lvo Inicio | Fin Ciclo | Descripción Fin Ciclo | Fecha Inicial | Fecha Final | | | | | |
| DEX | Documento pendiente extranjero | Documento extranjero | EAFIT | 0000 | Inic Ciclo | | 13/03/2021 | | | | | | |

+ Añadir Indicador Servicio

Ruta: Menú Principal > Comunidad del Campus > Indicadores de Servicio > Personas > Indicadores de Servicio

Indicadores de Servicio

Favoritos > Menú Principal > Comunidad del Campus > Indicadores de Servicio > Personas > Indicadores de Servicio

UNIVERSIDAD EAFIT

Indicador Editar Servicio

MARIA SOFIA ORTIZ RESTREPO

1000218664

Anular

*Institución Universidad EAFIT

*Cd Indicador Servicio Morosidad

*Motivo No pago

Descripción
Esta retención le impide la inscripción de clases, debido a que actualmente usted registra un saldo pendiente por pagar. Lo invitamos a realizar el pago correspondiente.

Efecto Indicador Servicio Negativo

Favoritos > Menú Principal > Comunidad del Campus > Indicadores de Servicio > Personas > Indicadores de Servicio

UNIVERSIDAD EAFIT

Indicador Editar Servicio

MICHAEL JORDAN

1000218307

Anular

*Institución Universidad EAFIT

*Cd Indicador Servicio Documento pendiente extranjero

*Motivo Documento extranjero

Descripción
Esta retención le impide la inscripción de clases, para eliminarla por favor enviar al correo electrónico spanish@eafit.edu.co el pasaporte y el seguro.

Efecto Indicador Servicio Negativo

Periodo Efectivo

Ccl Lvo Inicio Fecha Inicial

Fin Ciclo Fecha Final

Detalles Asignación

*Departamento Referencia Importe

Información Contacto

ID Contacto Persona Contacto ID Rpble Asignación Rpble Asig Método Asignación Proceso Asignación Proceso Anulación

¿Seguro que desea emitir este indicador de servicio?

Aceptar Cancelar

Gestión Indicadores Servicio

MARIA SOFIA ORTIZ RESTREPO 1000218664

Mostrar Efecto Institución Actualizar

+ Añadir Indicador Servicio

Resumen Indicador Servicio

No se han asignado a esta persona indicadores de servicio.

+ Añadir Indicador Servicio

Liberación Masiva

Permite **liberar indicadores de servicio** de forma **masiva**.



Favoritos Menú Principal Comunidad del Campus Indicadores de Servicio Personas Liberación Masiva

UNIVERSIDAD EAFIT

Liberación Masiva

ID Control INSTRUCTIVO Ejecución: Ejec Gestor Informes Monitor Procesos

Selección Integrantes

Herram Selección Archivo Externo
Archivos Anexos pruebavpc.txt Cargar Archivo Eliminar Archivo Ver Archivo
Mapa Campos PRUEBA Edición Mapa Campos Vista Previa Resultados Selec

Datos Indicador Servicio

*Institución Universidad EAFIT
*Cd Indicador Servicio NBP No baja por exoneración pago
*Motivo CONVE Convenios

Periodo Efectivo

Ccl Lvo Inicio 0000 Inic Ccl Lvo - Uso Indic Serv Fin Ciclo
Fecha Inicial 28/04/2021 Fecha Final

Ruta: Menú Principal > Comunidad del Campus > Indicadores de Servicio > Personas > Liberación Masiva

Inscripción rápida

Inscribir al estudiante en las **clases de nivelatorio** que corresponda, seleccionando en el campo **Acción** la opción **Inscribir**.

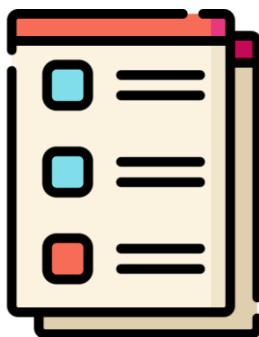

Clases a escoger

1096 – 1097 – 1074 – 1078 – 1079

Favoritos > Menú Principal > Registros e Inscripciones > Inscripción de Alumnos > Inscripción Rápida

UNIVERSIDAD EAFIT

Inscripción Rápida

ID Petición 0000103635 DIANA CRISTINA ZULUAGA GIRALDO ID 1000131812
 Grado Maestría Institución EAFIT Ciclo 2021-2

| Inscripción Clases | | Unidades y Calif | Otros Datos Clase | Modificaciones Generales | Modificaciones Clases | | |
|------------------------------------|----------|-------------------|-------------------|--------------------------|-----------------------|-------|--|
| *Acción | Nº Clase | | Sección | Programa Académico | Rel 1 | Rel 2 | |
| <input type="checkbox"/> Inscribir | 1096 | Sin clasif ME0731 | 1 | Correcto | 992 | | |
| <input type="checkbox"/> Inscribir | 1078 | Ciesocycom FI0900 | 1 | Correcto | 992 | | |
| <input type="checkbox"/> Inscribir | 1079 | Ciesocycom FI0901 | 1 | Correcto | 992 | | |

Ir a Ver Acceso Inscripción [Citas Inscripción](#) [Baja Ciclo Lectivo/Sesión](#)
 Cálculo Matrícula [Lista Estudios](#)

Ruta: Menú Principal > Registros e Inscripciones > Inscripción de Alumnos > Inscripción Rápida

Aceptar matrícula de estudiante

Generar Aceptar Matrícula: permite confirmar y aceptar la matrícula al estudiante

Favoritos > Menú Principal > Registros e Inscripciones > Inscripción de Alumnos > Aceptar Matrícula > Generar Aceptar Matrícula

UNIVERSIDAD EAFIT

Aceptar Matrícula

DIANA CRISTINA ZULUAGA GIRALDO 1000131812 [Confirmar horario y generar factura](#)

Institución Universidad EAFIT Campus Medellín

Grado Maestría Programa Nivelatorio Maestría Finanzas Tipo Estudiante

Ciclo Lectivo 2166 Segundo semestre 2021 Sesión ORD Sesión Curso Ordinaria Grupo Matrícula MAESTRIA

Personalizar | Buscar | Ver Todo | Primero 1-3 de 3 Último

| | Nº Clase | Catálogo | Componente | Sección | UMES Inscritas | Valor UME | Valor Curso/Clase | ID Curso | Nombre Curso | Ubicación | Estado |
|---|----------|----------|------------|---------|----------------|-----------|-------------------|----------|--------------------------------|-----------|--------|
| 1 | 1078 | FI0900 | Clase | 1 | 2.00 | 0.00 | 0.00 | 143926 | GESTIÓN DE RIESGOS FINANCIEROS | Poblado | |
| 2 | 1079 | FI0901 | Clase | 1 | 2.00 | 0.00 | 0.00 | 143927 | FINANZAS INTERNACIONALES | Cartagena | |
| 3 | 1096 | ME0731 | Clase | 1 | 2.00 | 0.00 | 0.00 | 148615 | INNOVACIÓN Y DESARROLLO DE NUE | Poblado | |

Ruta: Menú Principal > Registros e Inscripciones > Inscripción de Alumnos > Aceptar Matrícula > Generar Aceptar Matrícula

Visualizar matrícula de estudiante

Consulta Aceptar Matrícula

Favoritos Menú Principal Registros e Inscripciones Inscripción de Alumnos Aceptar Matrícula Consulta Aceptar Matrícula

UNIVERSIDAD EAFIT

Consulta Aceptar Matrícula

Institución EAFIT Universidad EAFIT
 Campus MEDEL Medellín
 Grado Académico MSTR Maestría
 Programa Académico 992 Nivelatorio Maestría Finanzas
 Ciclo Lectivo 2166 Segundo semestre 2021
 Sesión ORD Sesión Curso Ordinaria
 ID Persona 1000116417 MARGARITA BAENA RESTREPO

Buscar | Ver Todo Primero 1 de 1 Último

Estado Activo Tipo Cita Fecha Ejecución 28/07/2021 Total UMES 6.00 Tipo Estudiante Regular

| Personalizar Buscar | | | | | | | | | | | | | | | | | | Primero | 1-3 de 3 | Último |
|-------------------------------------|----------|-------------|------------|---------|-----------------|-----------|-------------------|--------------|--------------|--------------------------------|------------|------------------------|---------------|--------------|--------------------|-------------|--------------------------|---------|----------|--------|
| | Nº Clase | Nº Catálogo | Componente | Sección | Unidades (UMES) | Valor UME | Valor Curso/Clase | ID Curso | Nombre Curso | Ubicación | Nº Factura | Fecha Vencimiento | Total Factura | Grupo | Indicador Servicio | Observación | Usuario | | | |
| <input checked="" type="checkbox"/> | 1 | 1074 | FI0899 | Clase | 1 | 2.00 | 1,000,000.00 | 2,000,000.00 | 143925 | ÉTICA Y GOBIERNO CORPORATIVO | Poblado | 0000000099130000000051 | 05/08/2021 | 6,000,000.00 | | | EAF_FO_PARAMETRIZACIONES | | | |
| <input checked="" type="checkbox"/> | 2 | 1079 | FI0901 | Clase | 1 | 2.00 | 1,000,000.00 | 2,000,000.00 | 143927 | FINANZAS INTERNACIONALES | Cartagena | 0000000099130000000051 | 05/08/2021 | 6,000,000.00 | | | EAF_FO_PARAMETRIZACIONES | | | |
| <input checked="" type="checkbox"/> | 3 | 1096 | ME0731 | Clase | 1 | 2.00 | 1,000,000.00 | 2,000,000.00 | 148615 | INNOVACIÓN Y DESARROLLO DE NUE | Poblado | 0000000099130000000051 | 05/08/2021 | 6,000,000.00 | | | EAF_FO_PARAMETRIZACIONES | | | |

Motivo de Reversión

Baja Académica

Ruta: Menú Principal > Registros e Inscripciones > Inscripción de Alumnos > Aceptar Matrícula > Consulta Aceptar Matrícula

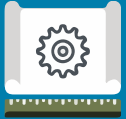

Inscribir clases

El estudiante ingresa al **Autoservicio** para visualizar su **matrícula** y **realizar pago**.



Ruta: *Autoservicio del estudiante Fluido > Mi Matrícula > Inscribir Clases*

Estudiante Mi Matrícula

[Seleccionar Asignaturas](#)
[Seleccionar Clases](#)
[Confirmar Horario](#)

Confirmar Horario

Mi Matrícula

La inscripción de clases ha sido exitosa

Estas son tus materias y horarios seleccionados para el semestre

[Ver Horario](#)

Clases Inscritas

| GESTIÓN DE RIESGOS FINANCIEROS | | | | | |
|---|------------------|---|----------|----------------|---------------------------|
| FID900 | | | | | |
| CLASE | MODALIDAD IDIOMA | HORARIO | PROFESOR | AULA UBICACIÓN | FECHA INICIO FECHA FIN |
| Clase | Presencial | Lunes, Martes, Miércoles: 6:00pm - 10:00pm | | Poblado | 25/10/2021 10/11/2021 |
| 1078 | Español | | | | |
| FINANZAS INTERNACIONALES | | | | | |
| FID901 | | | | | |
| CLASE | MODALIDAD IDIOMA | HORARIO | PROFESOR | AULA UBICACIÓN | FECHA INICIO FECHA FIN |
| Clase | Presencial | Martes, Miércoles, Jueves: 5:00am - 9:00am | | Cartagena | 16/11/2021 29/11/2021 |
| 1079 | Español | | | | |
| INNOVACIÓN Y DESARROLLO DE NUEVOS PRODUCTOS | | | | | |
| HE0731 | | | | | |
| CLASE | MODALIDAD IDIOMA | HORARIO | PROFESOR | AULA UBICACIÓN | FECHA INICIO FECHA FIN |
| Clase | Presencial | Martes, Miércoles: 6:00pm - 10:00pm | | Poblado | 10/08/2021 01/09/2021 |
| 1096 | Español | | | | |

Valor de la matrícula
6,208,830.00

Créditos inscritos: 6

Historial de Ciclo Lectivo

El **coordinador de programa** identifica el **promedio** que el **estudiante** obtuvo en el programa de **Nivelatorio** realizado.

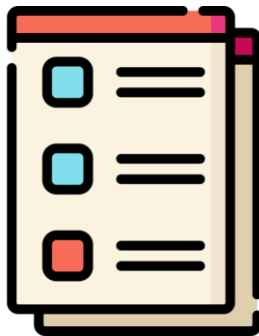

Ruta: *Menú Principal > Registros e Inscripciones > Información de Ciclo Lectivo > Historial de Ciclo Lectivo*

Favoritos > Menú Principal > Registros e Inscripciones > Información de Ciclo Lectivo > Historial de Ciclo Lectivo

UNIVERSIDAD EAFIT

Nota Media Especial de Alumno | Estadísticas de Ciclo Lectivo | Estadísticas Acumuladas | Baja de Ciclo Lectivo

JULIAN NAVARRO PEREZ 1000007858

Buscar | Ver Todo Primero 4 de 5 Último

Grado Académico: Pregrado

Buscar | Ver Todo Primero 2 de 2 Último

Ciclo 2161 Primer semestre 2021 Universidad EAFIT

Información del promedio

Estado del promedio Válido

Fecha y hora último cambio 14/07/21 9:05:43.000000AM

Fecha y hora último cálculo 14/07/21 9:11:22.901000AM [Info. Proceso cálculo](#)

Promedios por Programa Buscar | Ver Todo Primero 1 de 1 Último

| | | | |
|--------------------|-------------------------|-------------------------------|------|
| N° Grado Alumno | 0 | Créditos Cursados Semestre | 1.00 |
| Programa Académico | 084 Derecho | Créditos Aprobados Semestre | 1.00 |
| Plan Académico | 084-20112 Derecho-20112 | Créditos Reprobados Semestre | 0.00 |
| Promedio Semestral | 3.00 | Total de Créditos Cursados | 1.00 |
| Promedio Acumulado | 3.00 | Créditos Aprobados Acumulados | 1.00 |

[Ver detalle](#)

Admitido al posgrado

1

Agregar un **nuevo registro** en donde se asigna la **Acción: Baja administrativa** con el **Motivo: Admitido al programa**.



Favoritos > Menú Principal > Registros e Inscripciones > Información Grados y Programas > Programa/Plan de Alumno

UNIVERSIDAD EAFIT

Programa del Alumno | Plan del Alumno | Plan Secundario del Alumno | Atributos del Alumno | Títulos del Alumno

DIANA CRISTINA ZULUAGA GIRALDO 1000131812

Grado Académico: Maestría Ciclo Lvo Condición Grado N° Grado Alumno 0

Buscar | Ver Todo Primero 1 de 2 Último

Estado: Cancelado

*Fecha Efectiva 28/07/2021

*Acción Programa WADM Baja Administrativa

Motivo Acción ADPR Admitido al programa

*Institución Académica EAFIT Universidad EAFIT

*Programa Académico 992 Nivelatorio Maestría Finanzas

*Ciclo Admisión 2166 2021-2

Ciclo Lectivo Condición 2166 2021-2

Ciclo Lvo Previsto Grad:

Última Actualización 28/07/2021 4:12:41PM

Por EAF_FO_ANA_PROGRAMA

Secuencia Efectiva 1

Fecha Acción 28/07/2021

Prog Cnj Aprobado:

Admisiones

Solicitud Origen

N° Solicitud

N° Programa Solicitud 0

*Campus MEDEL Medellín

*Carga Académica Tm Comple

Guardar | Volver a Buscar | Notificar | Actualizar | Añadir | Actz/Visualizar | Incluir Historial

Programa del Alumno | Plan del Alumno | Plan Secundario del Alumno | Atributos del Alumno | Títulos del Alumno

Ruta: Menú Principal > Registros e Inscripciones > Información Grados y Programas > Programa/Plan de Alumno

Admitido al posgrado

2

A la solicitud del programa principal (en donde tiene la acción Lista de Espera) agregar un **nuevo registro** con la **Acción: Admisión y Motivo: Admitido**.

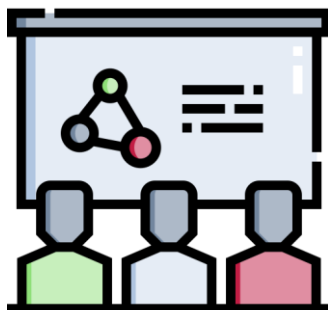

Seleccionar la **Plantilla de Notificación** y **Accionar el botón Enviar Notificación**.

Ruta: Menú Principal > Admisión de Alumnos > Mantenimiento de Solicitudes > Mantenimiento de Solicitudes

Favoritos Menú Principal Admisión de Alumnos Mantenimiento de Solicitudes Mantenimiento de Solicitudes

UNIVERSIDAD EAFIT

Detalles Biográficos Direcciones Regional **Datos Programa Solicitud** Datos de Solicitud Información adicional Información Formulario

DIANA CRISTINA ZULUAGA GIRALDO 1000131812
 Institución Académica Universidad EAFIT Número Solicitud 00015014
 Grado Académico Maestría N° Grado Académico 0

Datos Programa Buscar | Ver Todo Primero 1 de 3 Último

Número Programa 0 *Fecha Efectiva 28/07/2021
 *Ciclo Admisión 2261 2022-1 Secuencia Efectiva 3
 *Programa Académico 223 MaeCieFina Ciclo Lvo Previsto Graduación
 *Carga Académica Tm Completo *Campus MEDEL Medellín
 Programa Conjunto

Estado Programa

Estado Admitido Fecha Acción 28/07/2021
 *Acción Programa ADMT Admisión Motivo Acción ADMT Admitido
 Última Actualización 28/07/2021 4:17:32PM Por EAF_FO_ANA_PROGRAMA Evaluación
 Plantilla Notificación EA_NTF_ADMITIDO_PREG Notificación Admitido Pregrado **Enviar Notificación**

Datos Plan Buscar | Ver Todo Primero 1 de 1 Último

*Plan Académico 223-20181 Maestría Ciencias Finan-20181 Maestría MACIEFIN

Datos Plan Sec Buscar | Ver Todo Primero 1 de 1 Último

*Plan Sec

Educación Permanente

ID Curso
 N° Clase

Ir A Estudios Ir

Admitido al posgrado

Notificación de admisión



Notificación de admisión

Estimado(a)
DIANA CRISTINA ZULUAGA GIRALDO
ID:1000131812
TI - 85071242558

Para nuestra Universidad es un placer comunicarte que has sido admitido para iniciar tu programa de MAESTRÍA EN CIENCIAS EN FINANZAS en el Primer semestre 2022.

En comunicaciones posteriores te estaremos informando los pasos a seguir para avanzar en el proceso de matrícula.

Si tienes alguna inquietud puedes comunicarte con un asesor:

Información whatsapp: 300 759 2611.

Claudia Restrepo Montoya
Rectora

Inspira Crea Transforma

Vigilada Mineducación | www.eafit.edu.co



Admitido al posgrado

3

Seleccionar la opción **Matriculación** en el campo **Acción Programa**. cambiar el estado de **Admitido** a **Matriculado** al estudiante.



Favoritos Menú Principal > Admisión de Alumnos > Proceso de Solicitudes > Actualización de Solicitudes > Actz Acción/Motivo Programa

UNIVERSIDAD EAFIT

Actz Acción/Motivo Programa

Actz Acción/Motivo Programa

ID Control PRUEBA_NIVELATORIO Gestor Informes Monitor Procesos **Ejec**

Ejecución:

Selección Integrantes

Herram Selección
 Nombre Consulta

Motivo Acción Programa

*Fecha Efectiva Usar Fecha Sistema

*Institución
 *Acción Programa
 Motivo Acción

Ruta: Menú Principal > Admisión de Alumnos > Proceso de Solicitudes > Actualización de Solicitudes > Actz Acción/Motivo Programa

Admitido al posgrado

Notificación de información de la matrícula

28 de julio de 2021

Estimado (a)

DIANA CRISTINA ZULUAGA GIRALDO

ID: 1000131812

TI 85071242558

Grado académico: Maestría

Semestre: Primer semestre 2022

Tipo de admisión: Estudios primera vez

Programa: MAESTRÍA EN CIENCIAS EN FINANZAS

Campus: Medellín

¡Recibe un afectuoso saludo!

Te reiteramos nuestro agradecimiento por tener en cuenta a la Universidad EAFIT para continuar tu formación profesional.

Con el fin de avanzar en tu matrícula te compartimos las siguientes orientaciones en los diferentes componentes que implica este proceso.

Admitido al posgrado

4

Con el cambio de estado realizado (**Matriculación**) se **activa** al estudiante con su **programa** en la funcionalidad **Programa/Plan de Alumno**



Ruta: Menú Principal > Registros e Inscripciones > Información Grados y Programas > Programa/Plan de Alumno

Favoritos > Menú Principal > Registros e Inscripciones > Información Grados y Programas > Programa/Plan de Alumno

UNIVERSIDAD EAFIT

Programa del Alumno | Plan del Alumno | Plan Secundario del Alumno | Atributos del Alumno | Títulos del Alumno

DIANA CRISTINA ZULUAGA GIRALDO 1000131812

Grado Académico: Maestría Ciclo Lvo Condición Grado N° Grado Alumno 1

Buscar | Ver Todo Primero 1 de 4 Último

Estado: Activo en Programa

*Fecha Efectiva 28/07/2021

*Acción Programa MATR Matricula

Motivo Acción PRI Estudios primera vez

*Institución Académica EAFIT Universidad EAFIT

*Programa Académico 223 Maestría Ciencias en Finanzas

*Ciclo Admisión 2261 2022-1

Ciclo Lectivo Condición 2261 2022-1

Ciclo Lvo Previsto Grad:

Última Actualización 28/07/2021 4:36:15PM

Por SAD_APL_PRG - EAF_FO_ANA_PROGR

Secuencia Efectiva 4

Fecha Acción 28/07/2021

Prog Cnj Aprobado:

Admisiones

Solicitud Origen

N° Solicitud 00015014

N° Programa Solicitud 0

*Campus MEDEL Medellín

*Carga Académica Tm Comple

Guardar Volver a Buscar Anterior en Lista Siguiente en Lista Notificar Actualizar Añadir

No admitido al posgrado

1

Agregar un **nuevo registro** en donde se asigna la **Acción: Baja administrativa** con el **Motivo: No Admitido al programa**.



Favoritos > Menú Principal > Registros e Inscripciones > Información Grados y Programas > Programa/Plan de Alumno

UNIVERSIDAD EAFIT

Programa del Alumno | Plan del Alumno | Plan Secundario del Alumno | Atributos del Alumno | Títulos del Alumno

DIANA CRISTINA ZULUAGA GIRALDO 1000131812

Grado Académico: Maestría Ciclo Lvo Condición Grado N° Grado Alumno 0

Buscar | Ver Todo Primero 1 de 2 Último

Estado: Cancelado

*Fecha Efectiva 28/07/2021

*Acción Programa WADM Baja Administrativa

Motivo Acción NADP No admitido al programa

*Institución Académica EAFIT Universidad EAFIT

*Programa Académico 992 Nivelatorio Maestría Finanzas

*Ciclo Admisión 2166 2021-2

Ciclo Lectivo Condición 2166 2021-2

Ciclo Lvo Previsto Grad:

Última Actualización 28/07/2021 6:18:11PM

Por EAF_FO_PARAMETRIZACIONES

Secuencia Efectiva 1

Fecha Acción 28/07/2021

Prog Cnj Aprobado:

Admisiones

Solicitud Origen N° Solicitud

N° Programa Solicitud 0

*Campus MEDEL Medellín

*Carga Académica Tm Comple

Ruta: Menú Principal > Registros e Inscripciones > Información Grados y Programas > Programa/Plan de Alumno

No admitido al posgrado

2

A la solicitud del programa principal (en donde tiene la acción Lista de Espera) agregar un **nuevo registro** con la **Acción: Rechazo** y **Motivo: No admitido**.

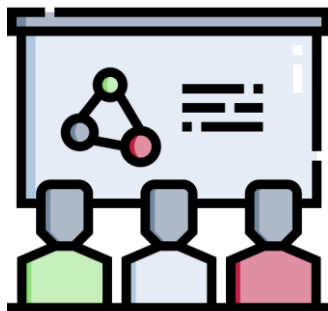

Seleccionar la **Plantilla de Notificación** y **Accionar el botón Enviar Notificación**.

Ruta: Menú Principal > Admisión de Alumnos > Mantenimiento de Solicitudes > Mantenimiento de Solicitudes

Favoritos Menú Principal > Admisión de Alumnos > Mantenimiento de Solicitudes > Mantenimiento de Solicitudes

UNIVERSIDAD EAFIT

Detalles Biográficos Direcciones Regional **Datos Programa Solicitud** Datos de Solicitud Información adicional Información Formulario

DIANA CRISTINA ZULUAGA GIRALDO 1000131812
 Institución Académica Universidad EAFIT Número Solicitud 00015014
 Grado Académico Maestría N° Grado Académico 0

Datos Programa Buscar | Ver Todo Primero 1 de 1 Último

Número Programa 1 *Fecha Efectiva 28/07/2021
 *Ciclo Admisión 2261 2022-1 Secuencia Efectiva 2
 *Programa Académico 223 MaeCieFina Ciclo Lvo Previsto Graduación
 *Carga Académica Tm Completo *Campus MEDEL Medellín
 Programa Conjunto

Estado Programa

Estado Cancelado Fecha Acción 28/07/2021
 *Acción Programa DENY Rechazo Motivo NOAD No admitido
 Última Actualización 28/07/2021 6:28:07PM Por EAF_FO_PARAMETRIZACIONES Evaluación
 Plantilla Notificación EA_NTF_NO_ADMITIDO_PI Notificación No Admitido Preg **Enviar Notificación**

Datos Plan Buscar | Ver Todo Primero 1 de 1 Último

*Plan Académico 223-20181 Maestría Ciencias Finan-20181 Maestría MACIEFIN

Datos Plan Sec Buscar | Ver Todo Primero 1 de 1 Último

*Plan Sec

Educación Permanente

ID Curso
 N° Clase
 Ir A Estudios Ir

No admitido al posgrado

Notificación de no admisión

28 de Julio de 2021

Estimado (a)

MARGARITA BAENA RESTREPO

ID: 1000116417

CE - 436166220

Programa MAESTRÍA EN CIENCIAS EN FINANZAS

Campus Medellín

Para las directivas de la Universidad EAFIT es motivo de satisfacción, que hayas elegido nuestra Institución para adelantar tus estudios.

Te informamos que la Universidad EAFIT, no puede aceptar tu solicitud en este momento para el programa MAESTRÍA EN CIENCIAS EN FINANZAS, al cual te inscribiste en el Primer semestre 2022.

La Universidad te ofrece la posibilidad de realizar una nueva inscripción, en las fechas establecidas por el calendario académico que puedes consultar en la página www.eafit.edu.co.

Oficina de Admisiones y Registro

Inspira Crea Transforma

Vigilada Mineducación | www.eafit.edu.co





Resumen de funcionalidades

Funcionalidades administrativas

Funcionalidad

Mantenimiento de Solicitudes

Ruta*Menú Principal > Admisión de Alumnos > Mantenimiento de Solicitudes > Mantenimiento de Solicitudes***Funcionalidad**

Admisión Rápida

Ruta*Menú Principal > Registros e Inscripciones > Inscripción de Alumnos > Admisión Rápida***Funcionalidad**

Indicadores de Servicio

Ruta*Menú Principal > Comunidad del Campus > Indicadores de Servicio > Personas > Indicadores de Servicio***Funcionalidad**

Liberación Masiva

Ruta*Menú Principal > Comunidad del Campus > Indicadores de Servicio > Personas > Liberación Masiva***Funcionalidad**

Inscripción Rápida

Ruta*Menú Principal > Registros e Inscripciones > Inscripción de Alumnos > Inscripción Rápida*



Resumen de funcionalidades

Funcionalidades administrativas

Funcionalidad

Actz Acción/Motivo Programa

Ruta

Menú Principal > Admisión de Alumnos > Proceso de Solicitudes > Actualización de Solicitudes > Actz Acción/Motivo Programa

Funcionalidad

Generar Aceptar Matrícula

Ruta

Menú Principal > Registros e Inscripciones > Inscripción de Alumnos > Aceptar Matrícula > Generar Aceptar Matrícula

Funcionalidad

Consulta Aceptar Matrícula

Ruta

Menú Principal > Registros e Inscripciones > Inscripción de Alumnos > Aceptar Matrícula > Consulta Aceptar Matrícula

Funcionalidad

Historial de Ciclo Lectivo

Ruta

Menú Principal > Registros e Inscripciones > Información de Ciclo Lectivo > Historial de Ciclo Lectivo

Funcionalidad

Programa/Plan de Alumno

Ruta

Menú Principal > Registros e Inscripciones > Información Grados y Programas > Programa/Plan de Alumno

Material de estudio

SharePoint

Buscar en esta biblioteca

EPIK

+ Nuevo Cargar Editar en vista de cuadrícula Compartir Copiar vínculo Sincronizar Descargar

Documentos > 05-Proyectos > 07-FNF > 03-Procesos > 15-ProcesosDocumentadosÁreas > Capacitaciones Educación Formal

| Nombre | Modificado | Modificado por | + Agregar columna |
|-----------------------------|-------------|--------------------------|-------------------|
| 18_GestiónNivelatoriosPos | 13 de julio | Jhon Edison Morales G... | |
| 19_GestiónNivelatoriosPre | 13 de julio | Jhon Edison Morales G... | |
| 20_Generación E | 21 de julio | Jhon Edison Morales G... | |
| 21_MatrEstudiantesNuevosPre | 13 de julio | Jhon Edison Morales G... | |



<https://n9.cl/l3hii>

¡GRACIAS!