



Epik

Capacitación Epik

Proceso: Gestionar estudiantes de Generación E

Miércoles 04 de agosto



Acuerdos



Silencia el micrófono y desactiva la cámara

Para tener una mejor comunicación es necesario que silencies el micrófono y apagues tu cámara como se muestra a continuación:



Levanta la mano para participar

Haz uso del siguiente ícono en caso de querer participar. Luego de hacerlo, recuerda bajar la mano.



Usa el chat

Si tienes alguna duda o quieres hacer un comentario adicional también puedes usar el chat que a continuación se muestra:





Objetivos de la sesión:



- ✓ Aprender a ingresar solicitantes a la Tabla de autorizados y conocer su finalidad.
- ✓ Reconocer los descuentos que aplican en el proceso y asignarlos correctamente.
- ✓ Aprender a crear contratos y asignar los estudiantes a este.



Gestionar estudiantes Generación E

Objetivo

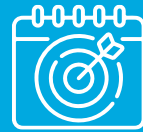

Habilitar en Epik el proceso de inscripción, matrícula y solicitud de grados para los estudiantes a los cuales se les ha legalizado la beca de **Generación E** y en cohortes pasadas la beca denominada **Ser Pilo**, otorgadas por el Ministerio de Educación Nacional.



Alcance



El proceso inicia con los solicitantes que han sido seleccionados como **beneficiarios de la beca Generación E**, para continuar el proceso de selección y admisión, donde deben estar previamente **autorizados a diligenciar el formulario**. Finalmente, en el transcurso de su ciclo de vida académica; es decir, antes de iniciar los procesos de inscripción, matrícula, y solicitud de grado, deben tener asignado en Epik las **becas y convenios** que correspondan.





Gestionar estudiantes Generación E

Desarrollo Estudiantil Apoyo Financiero



- Ingresar solicitante a Tabla de Autorizados
- Asignar becas y convenios

Solicitante / Estudiante



Selección y admisión



Matrícula de estudiantes nuevos y estudiantes regulares



Gestionar grados



Insumos para la práctica



<https://tpservicios.omega.eafit.edu.co/psp/EACS92TS/EMPLOYEE/SA/>

Usuarios

EAF_FO_PARAMETRIZACIONES
EAF_FO_PARAMETRIZACIONES_1
EAF_FO_PARAMETRIZACIONES_2
EAF_FO_PARAMETRIZACIONES_3
EAF_FO_PARAMETRIZACIONES_4
EAF_FO_PARAMETRIZACIONES_5
EAF_FO_PARAMETRIZACIONES_6
EAF_FO_PARAMETRIZACIONES_7
EAF_FO_PARAMETRIZACIONES_8
EAF_FO_PARAMETRIZACIONES_9
EAF_FO_PARAMETRIZACIONES_10

Contraseña

USU_EPIK2020

Navegadores recomendados: Microsoft Edge, Google Chrome, Mozilla Firefox, Apple Safari, Opera

¡Iniciemos!

Parametrización semestral

Ingresa en cada **ciclo lectivo** la **convocatoria** de Generación E o Ser Pilo que corresponda.



Favoritos > Menú Principal > Definición de SACR > Datos de Productos > Registros del Alumnado > Premios y Situación Académica > Tabla de Atributos de Alumno

UNIVERSIDAD EAFIT

Tabla de Atributos de Alumno **Tabla de Valores**

Buscar | Ver Todo Primero 1 de 1 Último

Institución Académica EAFIT Universidad EAFIT

Atributo Alumno SPGE Ser Pilo y Generación E

Fecha Efectiva 01/01/1900

Buscar | Ver Todo Primero 1-5 de 6 Último

*Valor Atributo Alumno	*Descripción	Descripción Corta	Prioridad	Ciclo	
GE1	Generación E convocatoria 1	GE1		2161	+ -
GE2	Generación E convocatoria 2	GE2		2166	+ -
SPP1	Ser Pilo convocatoria 1	SPP1			+ -
SPP2	Ser Pilo convocatoria 2	SPP2			+ -
SPP3	Ser Pilo convocatoria 3	SPP3			+ -

Ruta: Definición de SACR > Datos de Productos > Registros del Alumnado > Premios y Situación Académica > Tabla de Atributos de Alumno

Tabla de solicitantes autorizados

Ingresar el campus, grado académico y el ciclo lectivo que corresponda, con el tipo de admisión: **TAD Generación E**

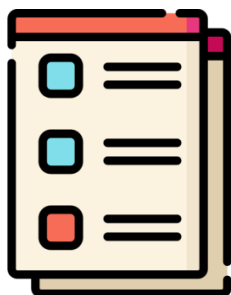

Solicitantes Autorizados

Institución Académica:

Campus:

Grado Académico:

Ciclo Lectivo:

Tipo Admisión:

Favoritos > Menú Principal > Admisión de Alumnos > Formulario inscripción EAFIT > Solicitantes Autorizados

UNIVERSIDAD EAFIT

Solicitantes autorizados formulario inscripción

Institución Académica	EAFIT	Universidad EAFIT	Ciclo Lectivo	2261	Primer semestre 2022
Grado Académico	PREG	Pregrado	Tipo Admisión	TAD	Generación E
Campus	MEDEL	Medellín			

Personalizar | Buscar | 1 de 1

Datos Básicos | **Datos Académicos** |

*País	*Tipo Doc Identidad	*Num Documento	*Primer Nombre	Segundo Nombre	*Primer Apellido	Segundo Apellido	ID Estudiante	Nombre completo
COL	<input type="text"/>	<input type="text"/>	<input type="text"/>	<input type="text"/>	<input type="text"/>	<input type="text"/>		

Ruta: Menú Principal > Admisión de Alumnos > Formulario inscripción EAFIT > Solicitantes Autorizados

Notificación de autorización

Notificación de autorización a diligenciar formulario de inscripción.

21 de julio de 2021

Estimado(a)
LAURA ESTEFANÍA ARENAS RESTREPO
CC 1017188418
Medellín

Te informamos que te encuentras autorizado para realizar la inscripción como aspirante de **Generación E** al programa de **Economía** para el Segundo semestre 2021.

Debe ingresar al formulario del **21 de julio de 2021** al **30 de julio de 2021**.

Oficina de Admisiones y Registro

Inspira Crea Transforma



Vigilada Mineducación | www.eafit.edu.co

Asignar becas (individual)



Inscripción → beca 25% o 30% Generación E

Matrícula → beca 25% o 30% Generación E

Solicitud de grado → beca 100% Ser Pilo - 25% o 30% Generación E

Por cada solicitante diligenciar el **ciclo** y el **código de exención** que le aplique.



Favoritos > Menú Principal > Finanzas del Alumnado > Exenciones > Asignación Exenciones

UNIVERSIDAD EAFIT

Exenciones Alumno

Institución: EAFIT Universidad EAFIT
 Unidad Negocio: MEDEL Medellín
 Grado Académico: PREG Pregrado
 ID Persona: 100000018 JUAN DIEGO SERRANO SALAZAR
 Código Asignación: NEXT

Personalizar | Buscar | Primero 1 de 1 Último

Código Asignación	Código Unificado	Ciclo	*Código Exención	Tipo Valor Exención	Tipo	Descripción
1 NEXT		2261	DAPR	Porcentaje	Descuento	Descuento Admisión Pregrado

Guardar Notificar Añadir Actz/Visualizar

Ruta: Menú Principal > Finanzas del Alumnado > Exenciones > Asignación Exenciones

Asignar becas (masiva)

A través de la carga de un **archivo plano** con los **ID's** de los solicitantes se podrán asignar las **exenciones** correspondientes en un **grado, campus y ciclo** específico.

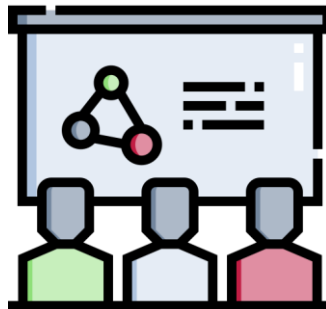

Ruta: *Menú Principal > Finanzas del Alumnado > Exenciones > Localización > Crg Masiva Exenciones*

Favoritos > Menú Principal > Finanzas del Alumnado > Exenciones > Localización > Crg Masiva Exenciones

UNIVERSIDAD EAFIT

ID Control DESCUENTOS Gestor Informes Monitor Procesos **Ejec**
Ejecución:

Selección Integrantes

Eliminar Ver Anexo

Archivos Anexos BANCOLOMBIADTO.csv

Datos de Descuento

*Institución	EAFIT	*Unidad Negocio	MEDEL	Valor	0.00
*Grado Académico	PREG	*Tipo Exención	Descuento		
Ciclo Lectivo	2166	*Código Beca / Descuento	DES1		

Guardar Volver a Buscar Notificar Añadir Actz/Visualizar

Notificación de exención

Epik envía una **notificación** de la **asignación de la beca al solicitante**, de acuerdo con la periodicidad establecida o parametrizada. En caso de necesitarse **notificar inmediatamente**, se podrá accionar la notificación de exenciones.



Ruta: *Menú Principal > Finanzas del Alumnado > Exenciones > Notificación Exenciones*

Favoritos ▾ Menú Principal ▾ > Finanzas del Alumnado ▾ > Exenciones ▾ > Notificación Exenciones

UNIVERSIDAD EAFIT

Notificación Exenciones Asignadas/Contabilizadas

ID Control pruebayinlau Gestor Informes Monitor Procesos **Ejec**

Ejecución:

Criterios de Ejecución

*Institución Académica Universidad EAFIT

Fecha 31

Guardar Notificar Añadir Actz/Visualizar

Notificación de exención



02 de agosto de 2021

Estimado(a)
SAMANTHA STERLING STATON

ID: 1000218754
Grado Académico: Pregrado

Te informamos que la exención DAPR Descuento Admisión Pregrado, ha sido asignada o contabilizada para el Segundo semestre 2021.
Curso: -
Clase:

Universidad EAFIT

Inspira Crea Transforma

Vigilada Mineducación | www.eafit.edu.co



Crear contrato

La creación del convenio se realiza a través de la funcionalidad **“Creación Contratos Terceros”**, en donde el MEN se identifica en este caso como la organización externa, además, se debe seleccionar la **fecha de vigencia del convenio** y el **ciclo lectivo** en el que rige.



Ruta: *Menú Principal > Finanzas del Alumnado > Planes de Pagos > Contratos de Terceros > Creación Contratos Terceros*

- Inscripción** → convenio 75% o 70% Generación E
- Matrícula** → convenio 100% Ser Pilo - 75% o 70% Generación E
- Solicitud de grado** → convenio 75% o 70% Generación E

Favoritos > Menú Principal > Finanzas del Alumnado > Planes de Pagos > Contratos de Terceros > Creación Contratos Terceros

UNIVERSIDAD EAFIT

Contrato con Terceros | Detalle de Contrato Terceros | Tipos de Ítems de Terceros | Cargos de Terceros

Unidad Negocio: MEDEL | N° Contrato: CONTRATO_PRUEBA

Descripción: CONTRATO_PRUEBA | Descripción Corta: CONTRATO_P | Copiar

Descripción Larga: CONTRATO_PRUEBA

ID Org Externa: 8000011940 | MINISTERIO DE EDUCACION NACIONAL

Estado: Activo | Prioridad Contrato: 999999

Tipo Contacto: | Cumplir Máximo Contrato

Máx Contrato: 100,000,000.00 COP | Máximo Alumnos: 5,000,000.00 COP

Árbol Cargos: ITEM_SECURITY | Últ Fecha: []

Efecto Servicio: INFO Informativo | Ref Cruzada Cargo Alumno

Detalles Grupo Contratos

Grupo Contratos: | Cumplir Impte Máx Grupo

Importe Máx Grupo: | Importe Máx Alumno:

Auditoria

Creación Contrato	Últ Actualización
Creado Por	Actualizado por

Asignar estudiantes al contrato

Relacionar cada estudiante con su **ID** y en estado **Activo**.

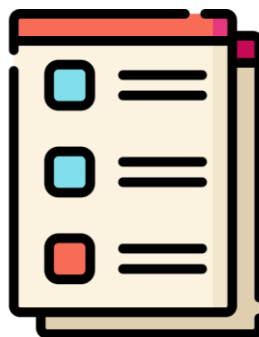

Favoritos > Menú Principal > Finanzas del Alumnado > Planes de Pagos > Contratos de Terceros > Asignación Contratos Terceros

UNIVERSIDAD EAFIT

Asig Alumnos a Terceros

Unidad Negocio MEDEL N° Contrato POSTOBON_LUISBETANCUR1
 ID Org Externa 8000000059 Estado Activo
 Máximo Contrato 519,000.00 COP Total Cargos 519,000.00 COP
 Tipo Fecha Ciclo
 Ciclo 1916 Segundo período académico 2019

Asignar Alumnos Buscar | Ver Todo Primero 1 de 1 Último

*ID	Máximo Alumnos	Estado	Prioridad
1000108694	519,000.00 COP	Activo	999999
000000002			

BETANCUR ZULUAGA,LUIS
GILBERTO
Curso 1 Inglés adultos Detalles Adicionales

Cuentas Corporativas

Guardar Volver a Buscar Anterior en Lista Siguiente en Lista Notificar Actualizar

Ruta: Menú Principal > Finanzas del Alumnado > Planes de Pagos > Contratos de Terceros > Asignación Contratos Terceros



Formulario de inscripción

En el **formulario de inscripción** se identifica el Tipo de aspirante como **Generación E** y el programa seleccionado en la Tabla de Autorizados (campos no editables).



Resumen de Solicitudes Programa académico

← Atrás Adelante → Guardar Limpiar

Inscripción Programa académico

No podrás modificar el programa académico luego de seleccionar Continuar o Guardar.

Datos del programa

Tipo de programa
Pregrado

Ciudad
Medellín

Programa
Economía

Tipo de aspirante
Generación E

¿Cuándo deseas iniciar?
Segundo semestre 2021

Mantenimiento de Solicitudes

Una vez se corren los procesos de admisión y matriculación en **Mantenimiento de Solicitudes** se relaciona en el **Motivo Acción: Generación E**

Favoritos > Menú Principal > Admisión de Alumnos > Mantenimiento de Solicitudes > Mantenimiento de Solicitudes

UNIVERSIDAD EAFIT

Detalles Biográficos | Direcciones | Regional | **Datos Programa Solicitud** | Datos de Solicitud | Información adicional | Información Formulario

YINYER VERENICE CONTRERAS PEDRAZA 1000106855
 Institución Académica Universidad EAFIT
 Grado Académico Pregrado

Número Solicitud 00015072
 N° Grado Académico 0

Datos Programa Buscar | Ver Todo Primero 1 de 3 Último

Número Programa 0 *Fecha Efectiva 30/07/2021
 *Ciclo Admisión 2166 2021-2 Secuencia Efectiva 3
 *Programa Académico 002 NegInterna Ciclo Lvo Previsto Graduación
 *Carga Académica Tm Completo *Campus MEDEL Medellín
 Programa Conjunto

Estado Programa

Estado Activo Fecha Acción 30/07/2021
 *Acción Programa MATR Matriculación Motivo Acción TAD Generación E
 Última Actualización 30/07/2021 5:39:09PM Por SAD_APL_PRG - EAF_FO_ANA_PROGR Evaluación
 Crear Programa Crear Usuario
 Plantilla Notificación Enviar Notificación

Datos Plan Buscar | Ver Todo Primero 1 de 1 Último

*Plan Académico 002-20152 Negocios Internacionales-20152 Pregrado NEGINTER

Datos Plan Sec Buscar | Ver Todo Primero 1 de 1 Último

*Plan Sec

Educación Permanente

ID Curso
 N° Clase
 Estado
 Ir A Estudios Ir

Programa / Plan de Alumno

En la pestaña **Atributos de Alumno** de identifica en el campo **Valor Atributo Alumno** la **convocatoria parametrizada**.

Favoritos > Menú Principal > Registros e Inscripciones > Información Grados y Programas > Programa/Plan de Alumno

UNIVERSIDAD EAFIT

Programa del Alumno | Plan del Alumno | Plan Secundario del Alumno | **Atributos del Alumno** | Títulos del Alumno

YINYER VERENICE CONTRERAS PEDRAZA 1000106855

Grado Académico Pregrado N° Grado Alumno 0 Ciclo Condición Grado Segundo semestre 2021

Buscar | Ver Todo Primero 1 de 3 Último

Estado	Activo en Programa	Ccl Admis	2021-2
Fecha Efectiva	30/07/2021	Secuencia Efectiva	3
Acción Programa	Matrícula	Fecha Acción	30/07/2021
Motivo Acción	Generación E	Ciclo Lectivo Condición	2021-2
Programa Académico	NegInterna		

Buscar | Ver Todo Primero 1 de 1 Último

*Atributo Alumno	*Valor Atributo Alumno	Prioridad
SPGE SpiloGeneE	GE1 GE1	

Ruta: Menú Principal > Registros e Inscripciones > Información Grados y Programas > Programa/Plan de Alumno

Reportes

Consulta general de Admisiones: en este reporte se identifica la acción de admisión **Matrícula** en el programa académico correspondiente y con el tipo de admisión **TAD**.

Consulta: EA_CONSULTA_GENERAL_ADMISIONES

Ruta: Menú Principal > Herramientas de Informes > Consultas > Visor de Consultas

EA_CONSULTA_GENERAL_ADMISIONES - Consulta General de Admisiones

Institución Académica: 🔍

Campus: 🔍

Grado Académico: 🔍

Ciclo Lectivo: 🔍

Tipo de Admisión: 🔍

Acción Admisión: ▾

Fecha Inicio Acción Admisión: 📅

Fecha Fin Acción Admisión: 📅

Prog Acad: 🔍

[Ver Resultado](#)

Descargar resultado en: [Hoja de cálculo Excel](#) [Archivo Texto CSV](#) [Archivo XML](#) (29 kb)

Ver Todo

	Institución Académica	Campus	Grado Académico	Ciclo Lectivo	Tipo Admisión	Programa Académico	Acción Admisión	Fecha Estado Admisión	Tipo de Programa
1	EAFIT	MEDEL	Pregrado	2161	TAD	INGENIERÍA MECÁNICA	Admisión	10/02/2021	
2	EAFIT	MEDEL	Pregrado	2161	TAD	Administración de Negocios - P	Solicitud	29/01/2021	
3	EAFIT	MEDEL	Pregrado	2161	TAD	INGENIERÍA CIVIL CERTIFICADO	Matrícula	30/01/2021	

Reportes

Estudiantes Ser Pilo Pago: permite identificar los estudiantes de Ser Pilo y Generación E con sus asignaturas inscritas y pagadas.

Consulta: EA_ESTUD_SPP_GENERACIÓN_E

EA_ESTUD_SPP_GENERACIÓN_E - Estudiantes "Ser Pilo Pago"

Institución académica:

Grado académico:

Ciclo lectivo:

Programa académico:

[Ver Resultado](#)

Descargar resultado en: [Hoja de cálculo Excel](#) [Archivo Texto CSV](#) [Archivo XML](#) (82 kb)

[Ver Todo](#)

Primero 1-100 de 129

	Institución académica	Grado académico	Ciclo lectivo	Id del estudiante	Tipo de documento	Documento de identidad	Nombres	Tipo de admisión	Atributo de alumno	Convocatoria	Semestre inicial	Semestre previsto	Código programa académico	Programa académico	Acción Programa	Motivo Acción	Número de catálogo	Nombre catálogo	Clase	Acción Clase
1	EAFIT	PREG	2161	1000000950	Cédula de ciudadanía	1000203112	SANTIAGO GUTIERREZ OSORNO		SpiloGeneE	Ser Pilo convocatoria 4	1	8	084	Derecho	COMP		DE0150	CONSULTORIO 1	1505	Incl Manual
2	EAFIT	PREG	2161	1000000950	Cédula de ciudadanía	1000203112	SANTIAGO GUTIERREZ OSORNO		SpiloGeneE	Ser Pilo convocatoria 4	1	8	084	Derecho	COMP		DE0150	CONSULTORIO 1	1505	Incl Manual
3	EAFIT	PREG	2161	1000000950	Cédula de ciudadanía	1000203112	SANTIAGO GUTIERREZ OSORNO		SpiloGeneE	Ser Pilo convocatoria 4	1	8	084	Derecho	COMP		DE0150	CONSULTORIO 1	1505	Incl Manual
4	EAFIT	PREG	2161	1000000950	Cédula de ciudadanía	1000203112	SANTIAGO GUTIERREZ OSORNO		SpiloGeneE	Ser Pilo convocatoria 4	1	8	084	Derecho	COMP		DE0150	CONSULTORIO 1	1505	Incl Manual

Ruta: *Menú Principal > Herramientas de Informes > Consultas > Visor de Consultas*



Resumen de funcionalidades

Funcionalidades administrativas

Funcionalidad

Tabla de Atributos de Alumno

Ruta

Definición de SACR > Datos de Productos > Registros del Alumnado > Premios y Situación Académica > Tabla de Atributos de Alumno

Funcionalidad

Solicitantes Autorizados

Ruta

Menú Principal > Admisión de Alumnos > Formulario inscripción EAFIT > Solicitantes Autorizados

Funcionalidad

Asignación Exenciones

Ruta

Menú Principal > Finanzas del Alumnado > Exenciones > Asignación Exenciones

Funcionalidad

Crg Masiva Exenciones

Ruta

Menú Principal > Finanzas del Alumnado > Exenciones > Localización > Crg Masiva Exenciones

Funcionalidad

Notificación Exenciones

Ruta

Menú Principal > Finanzas del Alumnado > Exenciones > Notificación Exenciones



Resumen de funcionalidades

Funcionalidades administrativas

Funcionalidad

Creación Contratos Terceros

Ruta*Menú Principal > Finanzas del Alumnado > Planes de Pagos > Contratos de Terceros > Creación Contratos Terceros***Funcionalidad**

Asignación Contratos Terceros

Ruta*Menú Principal > Finanzas del Alumnado > Planes de Pagos > Contratos de Terceros > Asignación Contratos Terceros***Funcionalidad**

Programa/Plan de Alumno

Ruta*Menú Principal > Registros e Inscripciones > Información Grados y Programas > Programa/Plan de Alumno***Funcionalidad**

Visor de Consultas

Ruta*Menú Principal > Herramientas de Informes > Consultas > Visor de Consultas***Consulta:** EA_CONSULTA_GENERAL_ADMISIONES**Consulta:** EA_ESTUD_SPP_GENERACIÓN_E

Material de estudio

SharePoint

Buscar en esta biblioteca

EPIK

+ Nuevo Cargar Editar en vista de cuadrícula Compartir Copiar vínculo Sincronizar Descargar

Documentos > 05-Proyectos > 07-FNF > 03-Procesos > 15-ProcesosDocumentadosÁreas > Capacitaciones Educación Formal

Nombre	Modificado	Modificado por	+ Agregar columna
18_GestiónNivelatoriosPos	13 de julio	Jhon Edison Morales G...	
19_GestiónNivelatoriosPre	13 de julio	Jhon Edison Morales G...	
20_Generación E	21 de julio	Jhon Edison Morales G...	
21_MatrEstudiantesNuevosPre	13 de julio	Jhon Edison Morales G...	



<https://n9.cl/l3hii>

¡GRACIAS!