

Vigilada Mineducación

Instructivo Convalidación **masiva**

Administrativos | Epik

Descripción de la funcionalidad

Una vez se han identificado un grupo de estudiantes que cumplen unas características similares en cuanto a programa y plan académico, y asignaturas en común que podrán ser reconocidas, esta funcionalidad permite hacer una convalidación masiva para se aplique a todos los estudiantes para un mismo ciclo académico.

Esta funcionalidad es útil cuando se requiere hacer reconocimientos derivados de reformas académicas.

Paso a paso de la funcionalidad

Ingresa al sistema Epik EAFIT con el usuario y contraseña de la Universidad, en el siguiente enlace: <https://www.eafit.edu.co/epik>. Luego, busca en la parte superior izquierda la siguiente ruta:

Ruta:

Menú Principal

Registros e Inscripciones

Evaluación de Convalidaciones

Convalidación masiva

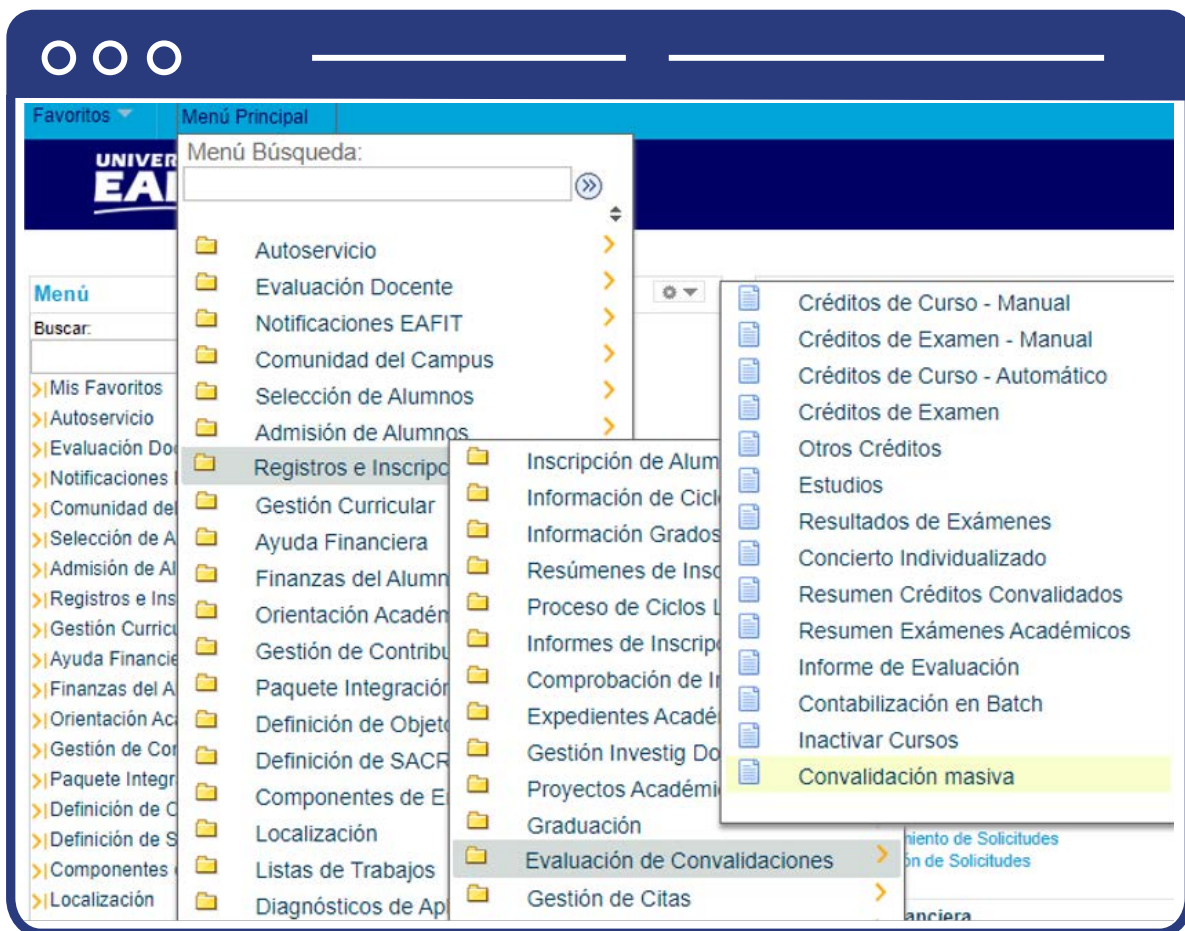

Favoritos Menú Principal Registros e Inscripciones Evaluación de Convalidaciones Convalidación masiva

UNIVERSIDAD EAFIT

Convalidación Masiva

Introduzca los datos que tenga y pulse Buscar. Deje los campos en blanco p/obtener todos los valores

Buscar un Valor Añadir un Valor

▼ Criterios de Búsqueda

Buscar por: ID Control Ejecución Comienza por

Mayús/Minús

Buscar Búsqueda Avanzada

Al ingresar a la ruta indicada se presenta la siguiente ventana que permite **añadir y/o buscar un valor**, para ejecutar un proceso que permita realizar homologaciones de forma masiva. Para esto, se deben realizar los siguientes pasos:

Para realizar la consulta de un proceso de convalidación masiva previamente generado, en el campo **ID Control Ejecución**, se diligencia el nombre del proceso creado o una palabra clave que permita hacer una búsqueda.

Para crear un proceso de convalidación masiva nuevo, se selecciona el botón **"Añadir un valor"** y se diligencia el campo **ID Control Ejecución** con un nombre que permita referenciar el informe que está siendo creado.

Favoritos Menú Principal Registros e Inscripciones Evaluación de Convalidaciones Convalidación masiva

UNIVERSIDAD EAFIT

Convalidación Masiva

Buscar un Valor Añadir un Valor

ID Control Ejecución:

Añadir

Al diligenciar la información en alguna de las pestañas anteriores se presenta la siguiente ventana:

- Selecciona en el campo **“Institución Académica”** el valor EAFIT.
- Diligencia en el campo **“ID Estudiante”** el código que identifica al estudiante en el sistema Epik.
- Selecciona en el campo **“Grado Académico”** el grado académico al cual pertenece el estudiante; por medio de la lupa se explora y selecciona la opción.
- Selecciona en el campo **“Programa Académico”**, el nombre del programa para el cual se realiza la homologación.
- Selecciona en el campo **“Plan Académico”** el valor correspondiente al plan académico que tienen los estudiantes; se despliegan las opciones acordes al programa previamente seleccionado.
- Selecciona en el campo **“Acción Programa”**, el valor correspondiente que deben tener los estudiantes para realizar la homologación; se despliegan las opciones acordes al programa previamente seleccionado.

- Selecciona en el campo **“Motivo Acción”**, el valor correspondiente. No es un campo obligatorio.
- Selecciona en el campo **“Ciclo Admisión”** el valor correspondiente al ciclo en el cual ingresó el estudiante a la Universidad. No es un campo obligatorio.
- Selecciona en el campo **“Ciclo Convalidación”**, el periodo para el cual se consolidará el reconocimiento de asignaturas.
- Selecciona el recuadro **“Promedio Acumulado”**; se marca en caso de necesitarse que la convalidación actualice el promedio acumulado.
- Selecciona el recuadro **“Promedio semestral”** se marca en caso de necesitarse que la convalidación actualice el promedio Semestral.

Ten en cuenta en los recuadros de promedios: el sistema omite en la parametrización general de promedios el promedio que se marque el recuadro; cuando no se marque, el sistema hace la validación con la parametrización general de promedios y esta es la que se aplica.

En la sección **Información Origen** se diligencian los campos

- En el campo **“Tipo Origen crédito”**, selecciona de la lista desplegable el valor “Interno”.
- En el campo **“Grado Origen”**, selecciona el grado desde el cual se tomará la información para la convalidación.
- En el campo **“Institución Origen”**, selecciona la institución desde la cual se tomará la información.
- En el campo **“Opción proceso”** el valor “Reporte”.
- Haz en el botón **“Guardar”**, y posterior, en la parte superior derecha, haz clic en el botón **“Ejec”**.

Petición Gestor Procesos

ID Usuario Id_brodrtgu ID Control Ejecución j

Nombre Servidor Fecha Ejec

Recurrencia Hora Ejec

Huso Horario

Lista Procesos

Selec	Descripción	Nombre Proceso	Tipo Proceso	*Tipo	*Formato	Distribución
<input checked="" type="checkbox"/>	Convalidación Masiva	EA_CONMAS_AE	Motor de Aplicación	Web	TXT	Distribución

Se presenta una ventana donde en la sección **“Lista Procesos”** se selecciona el recuadro **“Convalidación masiva”** y luego se da clic en el botón **“Aceptar”**.

Convalidación Masiva

ID Control j Gestor Informas Instancia Proceso 000000

Ejecución:

Criterios de Ejecución

*Institución Académica Universidad EAFIT

ID Estudiante LUZ ELIANA CORTES CARDONA

*Grado Académico Pregrado

*Programa Académico Negocios Internacionales

*Plan Académico Negocios Internacionales-20152

*Acción Programa Activar

Motivo Acción

Ciclo Admisión

*Ciclo Convalidación

Promedio Acumulado Promedio Semestral

Información Origen

*Tipo Origen Crédito

Grado Origen Idiomas

Institución Origen Universidad EAFIT

*Opción Proceso

Resultados Selección

ID Estudiante	Tipo Documento	No. Documento	Nombre Estudiante	Programa Origen	Acción Programa Origen	Motivo Acción Origen	Catálogo Origen	Descripción	Entrada calificación	Catálogo Destino	Descripción	Excluir	Observación
1												<input type="checkbox"/>	

Haz clic en la opción **“Monitor de procesos”**.

Selec.	Instancia	Sec	Tipo Proceso	Nombre	Usuario	Fecha/Hora Ejec	Estado Ejec	Estado Distribución	Detalles
<input type="checkbox"/>	8083585		Motor de Aplicación	EA_CONMAS_AE_id_bredrigu		28/01/2021 10:18:43PM PST	Correcto	Enviado	Detalles

El sistema presenta los estados en el **Monitor de procesos**, es cuestión de minutos que cambie de **En cola a Correcto**; Cuando se presenten inconsistencias, sale un estado **Error**, que podrá ser consultado en **Detalles**.

Haz clic en el botón **“Actualizar”** hasta que el proceso cambie a un estado **Correcto** en el campo **“Estado de Ejec”** y **Enviado** en el campo **“Estado de distribución”**. Con base en los criterios de ejecución seleccionados en la página inicial, el sistema creará una lista de estudiantes a los que se les puede realizar la homologación de forma masiva. Este listado se refleja en la sección **“Resultados selección”** de la página principal de convalidación masiva.

- *Institución Académica: EAFIT
- ID Estudiante: 1200000499
- *Grado Académico: PREG
- *Programa Académico: 002
- Plan Académico: 002-20152
- *Acción Programa: ACTU
- Motivo Acción: (empty)
- *Ciclo Convalidación: 2103

Below the search form is the 'Resultados Selección' table:

ID Estudiante	Tipo Documento	No. Documento	Nombre Estudiante	Programa Origen	Acción Programa Origen	Motivo Acción Origen	Catálogo Origen	Descripción	Entrada calificación	Catálogo Destino	Descripción	Excluir	Observación
1												<input type="checkbox"/>	

En la sección **Resultados de Selección** presenta el listado de estudiantes que cumplen con los criterios ingresados. En esta sección se presentan los siguientes campos:

- ID Estudiante
- Tipo Documento.
- N° Documento.
- Nombre Estudiante
- Programa origen.
- Acción Programa.
- Motivo de Acción.
- Catálogo Origen.
- Descripción.
- Entrada calificación.
- Catálogo destino
- Descripción.
- Excluir
- Descripción

Si deseas excluir un estudiante, seleccionar el recuadro **“Excluir”**.

En el campo **“Observación”** el sistema mostrará si el curso ya se encuentra convalidado y lo marca como **Excluido**.

Nota: antes de ejecutar el proceso en modo **contabilización**, revisa que todas las homologaciones sean las correctas para el estudiante.

- *Institución Académica: EAFIT
- ID Estudiante: 1000019243
- *Grado Académico: PRE-G
- *Programa Académico: 052
- Plan Académico: 052-20152
- *Acción Programa: MAIR
- Motivo Acción: RTT
- Ciclo Admisión: [empty]
- *Ciclo Convalidación: 2161

Below these criteria, there are checkboxes for 'Promedio Acumulado' (unchecked) and 'Promedio Semestral' (checked). The 'Información Origen' section includes:

- *Tipo Origen Crédito: Interno
- Grado Origen: PRE-G
- Institución Origen: EAFIT
- *Opción Proceso: Contabilización

The 'Ejec' button and the 'Opción Proceso' dropdown are highlighted with red boxes.

Selecciona en el campo **“Opción Proceso”** el valor **Contabilización** y ejecuta nuevamente el proceso con los pasos anteriores haciendo clic en el botón **Ejec** y luego en la opción **“Monitor de procesos”**.

Al finalizar, el sistema contabilizará los cursos correspondientes a los estudiantes con base en las reglas de convalidaciones.

UNIVERSIDAD
EAFIT®

